



PIANO STRUTTURALE  
MODIFICATO A SEGUITO DELLA CONFERENZA PAESAGGISTICA

2. Statuto

Sistema dei vincoli e delle tutele  
Tav.2.6 - Aree di rispetto infrastrutturale

scala 1:25.000

**Sindaco:**  
Andrea Biondi

**Giunta Comunale:**  
Francesca Bargiacchi  
Claudio Saragosa  
Daniele Tonini  
Stefania Ulivieri

**Responsabile del Procedimento:**  
Giampaolo Romagnoli

**Garante dell'informazione e della Partecipazione:**  
Francesca Tosi

**Progettisti:**  
Stefano Giommoni  
Rita Monaci  
Pietro Pettini

**Indagini geologiche:**  
Sandro Ricci

**Indagini idrauliche:**  
Mario Di Felice

**Indagini forestali:**  
Fausto Grandi

**Collaboratori:**  
Giovanna Pessina  
Riccardo Rossi

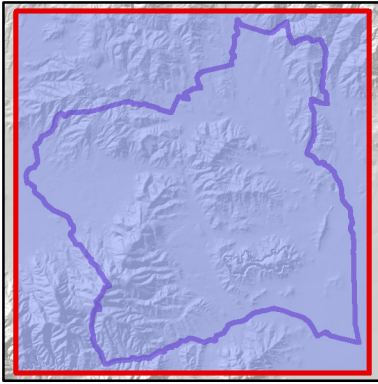

PS  
PO

Febbraio 2022

Legenda

AREE DI RISPETTO INFRASTRUTTURALE ED IGIENICO-SANITARIO

SORGENTI IDRICHE E PUNTI DI CAPTAZIONE DELL'ACQUA IDROPOTABILE

- Sorgenti idriche con relativa zona di tutela assoluta (10 mt) ai sensi del D.lgs 152/2006
- Pozzi con relativa zona di tutela assoluta (10 mt) ai sensi del D.lgs 152/2006
- Sorgenti e punti di captazione idrica con fascia di rispetto (200 mt) ai sensi del D.lgs 152/2006

IMPIANTI DEPURAZIONE REFLUI

- Area depuratore
- Fascia di rispetto impianto di depurazione (100 mt) ai sensi L. 319/76 e D.lgs. 152/1999

AREE CIMITERIALI

- Cimitero
- Fascia di rispetto cimiteriale (50 mt) ai sensi R.D. 1265/1934 del. C.C. n. .... /..... "Vincoli sovraordinati. Riduzione fascia di rispetto cimiteriale)

RETE STRADALE

- Fascia di rispetto strada di tipo B (strada statale - 40 mt fuori dai centri abitati) ai sensi D.lgs 285/1992 e D.P.R. 495/1999
- Fascia di rispetto strada di tipo C (strada di media importanza - 30 mt fuori dai centri abitati) ai sensi D.lgs 285/1992 e D.P.R. 495/1999
- Fascia di rispetto strada di tipo D (strada provinciale - 20 mt fuori dai centri abitati) ai sensi D.lgs 285/1992 e D.P.R. 495/1999

TRACCIATI FERROVIARI

- Fascia di rispetto ferroviaria (30 mt) ai sensi D.P.R. 753/1980

ELETTRODOTTI

- Fascia di rispetto degli elettrodotti (80 mt su linee di potenza a 132kV) ai sensi D.P.C.M. 08/07/2003

METANODOTTI

- Metanodotti/gasdotti ai sensi D.M 24/11/1984

DATI DI BASE

- Centri abitati ai sensi art.4, D. lgs, 285/1992
- Reticolo idrografico
- Limite amministrativo

