



# PIANO STRUTTURALE

MODIFICATO A SEGUITO DELLA CONFERENZA PAESAGGISTICA

## 2. Statuto

### Sistema policentrico Tav.2.3 - Territorio urbanizzato e insediamento rurale

scala 1:25.000

Sindaco:

Andrea Biondi

Giunta Comunale:

Francesca Bargiacchi

Claudio Saragosa

Daniela Tonini

Stefania Ulivieri

Responsabile del Procedimento:

Giampaolo Romagnoli

Garante dell'Informazione e della  
Partecipazione:

Francesca Tosi

Progettisti:

Stefano Giommoni

Rita Monaci

Pietro Pettini

Indagini geologiche:

Sandro Ricci

Indagini idrauliche:

Mario Di Felice

Indagini forestali:

Fausto Grandi

Collaboratori:

Giovanna Pessina

Riccardo Rossi

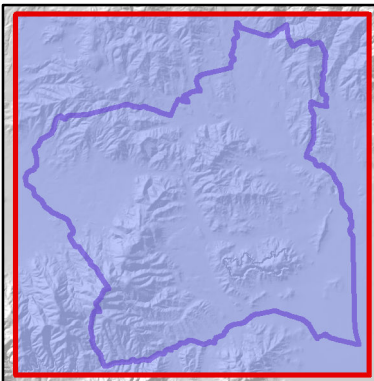

Piano Strutturale Comunale - Piano Operativo Comunale

PS  
PO

Febbraio 2022

### Legenda

#### SISTEMA POLICENTRICO COMUNALE

##### TERRITORIO URBANIZZATO

**xx** Perimetro territorio urbanizzato

**Area definita ai sensi art.4, c.3, L.R.65/14**

**Area definita ai sensi art.4, c.4, L.R.65/14**

**Sigle xx:**

**BG** - Bagno di Gavorrano

**SG** - San Giuseppe

**FI** - Filare

**GA** - Gavorrano

**CA** - Caldana

**RA** - Ravi

**GIU** - Giuncarico

**CAS** - Castelliaccia

**GR** - Grilli

**BC** - Basse Caldana

**BR** - Bivio Ravi

**PO** - Potassa

**Ambiti di pertinenza dei centri storici**

**Ambiti periurbani**

##### INSEDIAMENTI DEL TERRITORIO RURALE

**n.** Nucleo rurale

**Sigla n.:**

**1** - Castel di Pietra

**2** - Camporotondo

**3** - Sant'Orazio/Merlina

**4** - Stazione di Giuncarico

**5** - Case Dani

**6** - Le Case

**7** - Il Lupo

**8** - Poderi Alti

**Ambiti di pertinenza dei nuclei storici**

**in.** Ambito specialistico

**Sigla n.:**

**1** - Pelagone

**3** - Bartolina

**4** - Rondelli

**5** - Parco delle Rocce

**6** - Finoria

**7** - Ravi Marchi

**8** - Montebelli

**9** - Compendi minerari:

**9.1** - Rigoloccio

**9.2** - Bacini di San Giovanni

**9.3** - Pozzo Roma

**9.4** - Miniera Ravi - Marchi

**9.5** - Val Maggiore

**10** - Area cimiteriale

**Insedimento sparso**

##### DATI DI BASE

**Corsi d'acqua**

**Limite amministrativo**

