

Regolamento urbanistico del Comune di Gavorrano
Assetto del territorio. Vincoli
P3.15

sindaco Alessandro Fabbri	progettisti Georg Josef Fritsch Giampaolo Romagnoli	indagini geologiche Sandro Ricci
responsabile del procedimento Elesabetta Lenzi	consulente Veio De Lucia	indagini idrauliche Mario Di Felice
garante della comunicazione Gemma Lonzi	elaborati cartografici Riccardo Rossi	normativa agronomica Simona Piccini

Biancolana

Comune di Gavorrano
REGOLAMENTO URBANISTICO
Assetto del territorio. Vincoli

- LEGENDA**
- Confine comunale
 - Territorio rurale e aperto**
 - Sistema insediativo
 - Aree a esclusiva funzione agricola
 - Aree a prevalente funzione agricola
 - AREE A PROTEZIONE SPECIALE**
 - Fascia di rispetto individuata dal Ps
 - Fascia di rispetto interna al perimetro dell'Utoe del Ps
 - Sito di interesse regionale
 - Area di rilevante pregio ambientale
 - Corridoio biologico
 - Zona di interesse archeologico
 - Emergenze vegetazionali
 - Strade (D.lgs. 30 aprile 1992, n.285 e D.P.R. 16 dicembre 1992, n.495)
 - Linee e impianti ferroviari (Titolo III D.P.R. 11 luglio 1980, n.753)
 - Impianti di depurazione (L. 10 maggio 1976, n.319, D.lgs. 11 maggio 1999, n.152)
 - Cimiteri (R.D. 27 luglio 1934, n.1265)

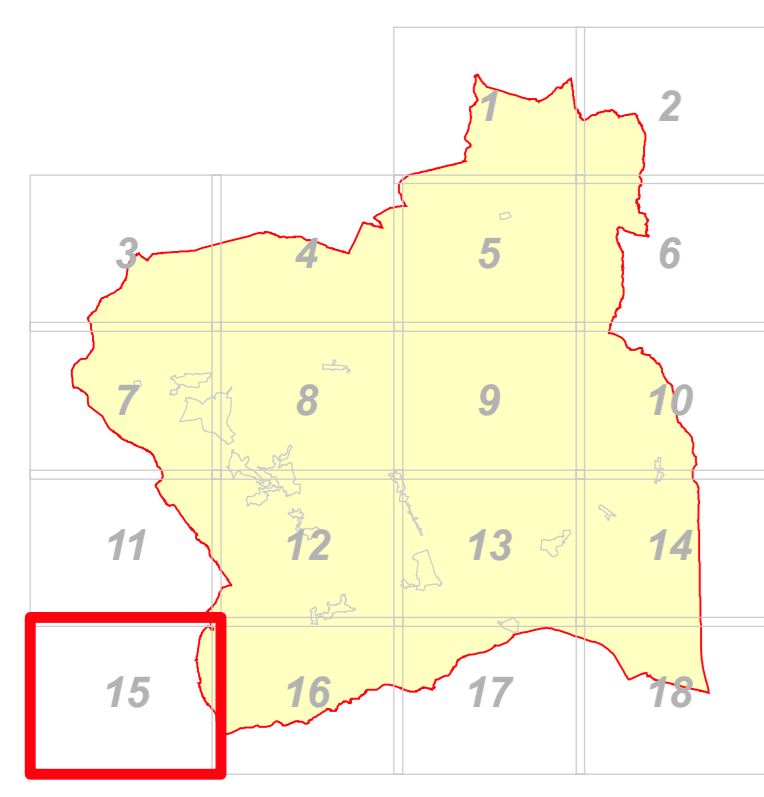
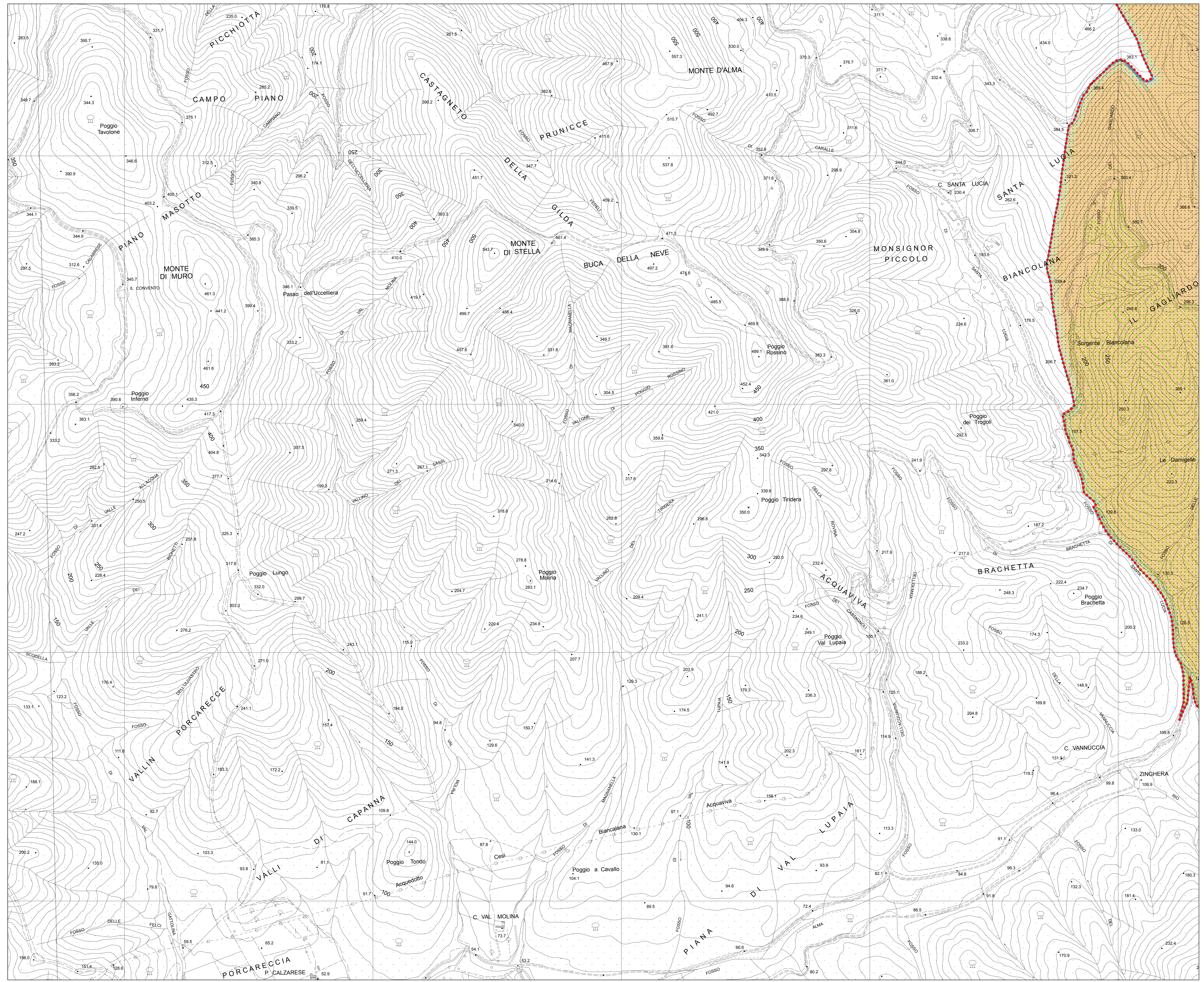

adozione C.C. n.49 del 30 ottobre 2008

approvazione C.C.