

Regolamento urbanistico del Comune di Gavorrano

# Assetto del territorio. Vincoli

## P3.09

sindaco  
 Alessandro Fabbri

progettisti  
 Georg Josef Fritsch  
 Giampaolo Romagnoli

indagini geologiche  
 Sandro Ricci

responsabile del procedimento  
 Elisabetta Lenzi

consulente  
 Vezi De Lucia

indagini idrauliche  
 Mario Di Felice

garante della comunicazione  
 Gemma Lonzi

elaborati cartografici  
 Riccardo Rossi

normativa agronomica  
 Simona Piccini

### poggio Istrice

# Assetto del territorio. Vincoli

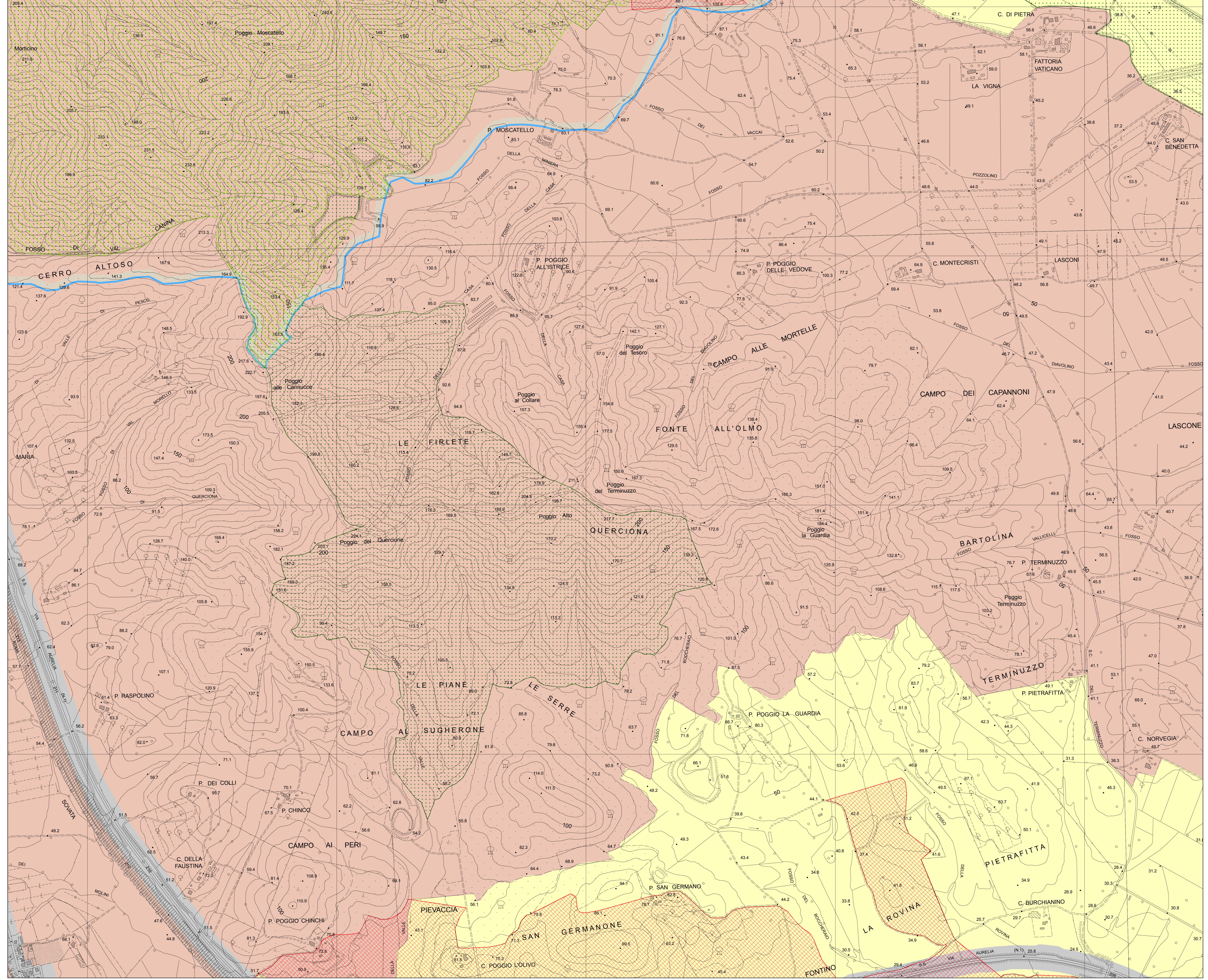

scala 1 : 5.000

- #### LEGENDA
- Confine comunale
  - Territorio rurale e aperto**
  - Sistema insediativo
  - Aree a esclusiva funzione agricola
  - Aree a prevalente funzione agricola
  - AREE A PROTEZIONE SPECIALE**
  - Fascia di rispetto individuata dal Ps
  - Fascia di rispetto interna al perimetro dell'Utoe dei Ps
  - Sito di interesse regionale
  - Area di rilevante pregio ambientale
  - Corridoio biologico
  - Zona di interesse archeologico
  - Emergenze vegetazionali
  - Strade (D.lgs. 30 aprile 1992, n.285 e D.P.R. 16 dicembre 1992, n.495)
  - Linee e impianti ferroviari (Titolo III D.P.R. 11 luglio 1980, n.753)
  - Impianti di depurazione (L.10 maggio 1976, n.319, D.lgs. 11 maggio 1999, n.152)
  - Cimiteri (R.D. 27 luglio 1934, n.1265)

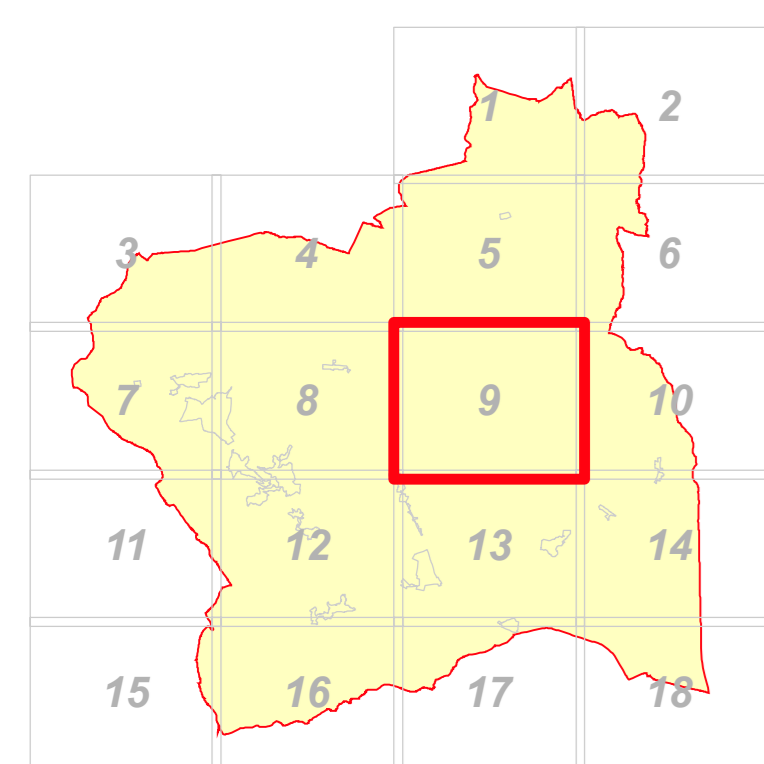

adozione C.C. n.49 del 30 ottobre 2008

approvazione C.C.