

Regolamento urbanistico del Comune di Gavorrano
Assetto del territorio. Vincoli
P3.02

| | | |
|---|---|--|
| sindaco Alessandro Fabrizzi | progettisti Georg Josef Fritsch Giampaolo Romagnoli | indagini geologiche Sandro Ricci |
| responsabile del procedimento Elesabetta Lenzi | consulente Vezi De Lucia | indagini idrauliche Mario Di Felice |
| garante della comunicazione Gemma Lonzi | elaborati cartografici Riccardo Rossi | normativa agronomica Simona Piccini |

Sequerchiani

Comune di Gavorrano
REGOLAMENTO URBANISTICO
Assetto del territorio. Vincoli

- LEGENDA**
- Confine comunale
 - Territorio rurale e aperto**
 - Sistema insediativo
 - Aree a esclusiva funzione agricola
 - Aree a prevalente funzione agricola
 - AREE A PROTEZIONE SPECIALE**
 - Fascia di rispetto individuata dal Ps
 - Fascia di rispetto interna al perimetro dell'Utoe dei Ps
 - Sito di interesse regionale
 - Area di rilevante pregio ambientale
 - Corridoio biologico
 - Zona di interesse archeologico
 - Emergenze vegetazionali
 - Strade (D.lgs. 30 aprile 1992, n.285 e D.P.R. 16 dicembre 1992, n.495)
 - Linee e impianti ferroviari (Titolo III D.P.R. 11 luglio 1980, n.753)
 - Impianti di depurazione (L.10 maggio 1976, n.319, D.lgs. 11 maggio 1999, n.152)
 - Cimiteri (R.D. 27 luglio 1934, n.1265)

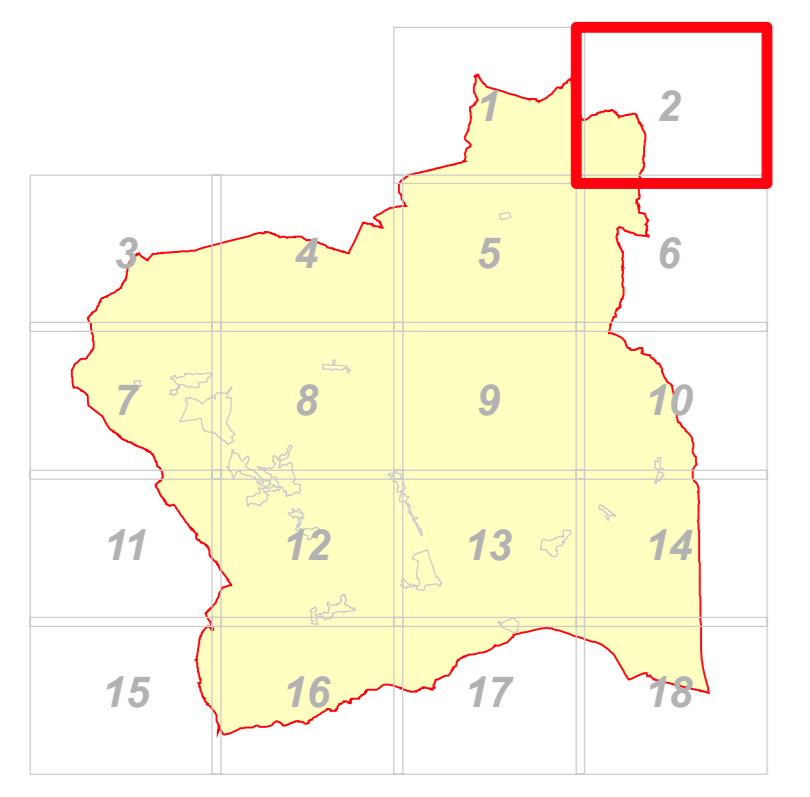
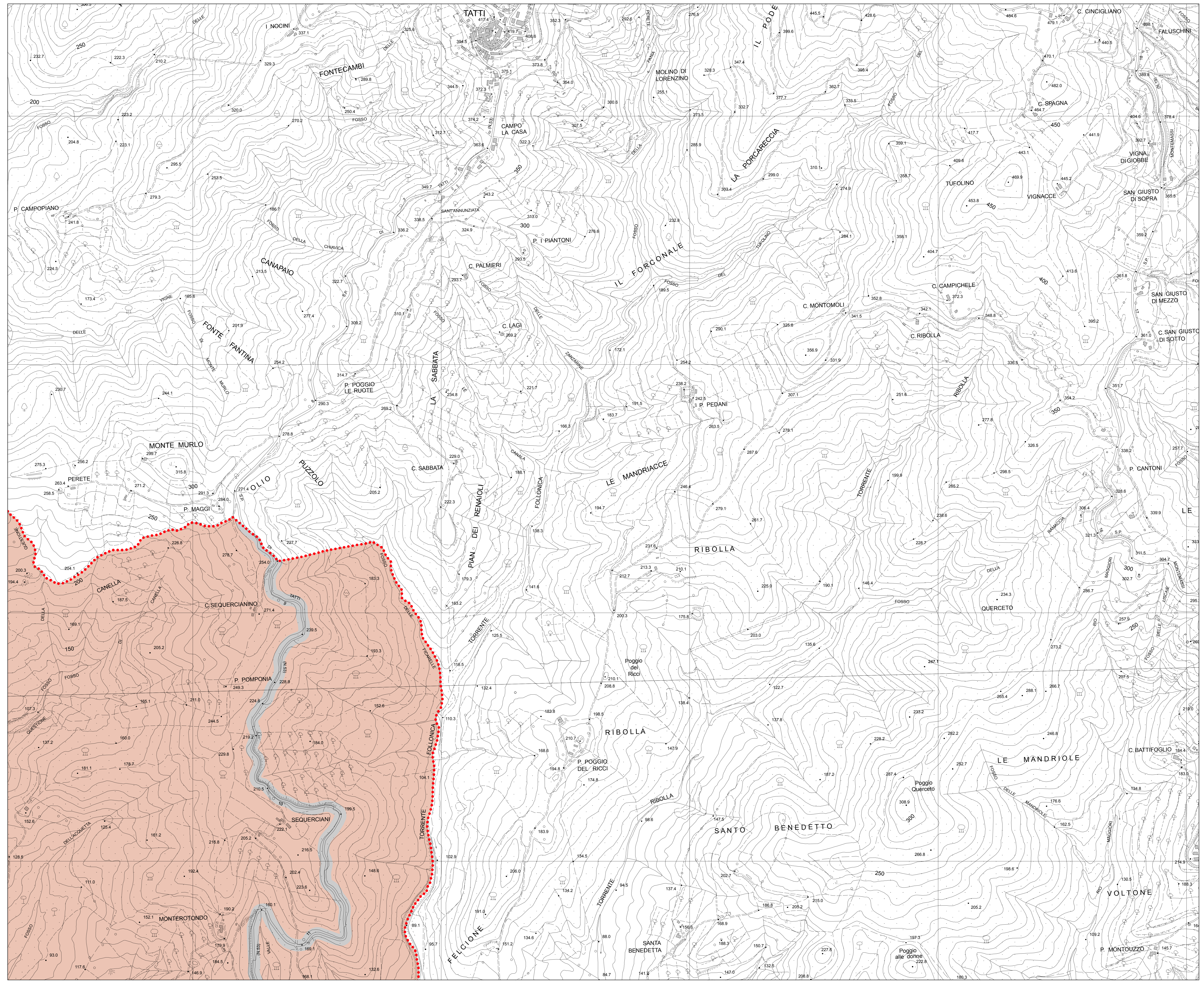

adozione C.C. n.49 del 30 ottobre 2008

approvazione C.C.