



sindaco Alessandro Fabbrizzi	progettisti Georg Josef Frisch Giampaolo Romagnoli	indagini geologiche Sandro Ricci
responsabile del procedimento Elisabetta Lenzi	consulente Veziò De Lucia	indagini idrauliche Mario Di Felice
garante della comunicazione Gemma Lonzi	elaborati cartografici Riccardo Rossi	normativa agronomica Simona Piccini

Giuncarico

- LEGENDA**
- Confine del sistema insediativo
 - Ambito a progettazione unitaria
 - Ambito di riqualificazione insediativa

SISTEMA INSEDIATIVO

Tessuto storico

- A1 - di impianto originario
- A2 - delle addizioni successive

Tessuto consolidato prevalentemente residenziale

- B1 - a media densità
- B2 - ad alta densità
- B3 - di recente realizzazione
- B4 - con predominanza di spazi scoperti

Tessuto consolidato prevalentemente produttivo

- D1 - saturo
- D2 - con piano attuativo in vigore
- F1 - turistico recettivo

Area di completamento urbano

- C1 - di collina
- C2 - di fondovalle
- C3 - con piano attuativo o progetto unitario in vigore

Area urbana di connessione

- area naturalistica e naturale in ambiente urbano
- viaria
- viaria di progetto
- ferroviaria
- verde stradale

SISTEMA DEL PARCO MINERARIO NATURALISTICO

- Area aperta di fruizione
- Area a prevalente destinazione museale o culturale
- Area a prevalente destinazione turistica o di servizio
- Area a prevalente destinazione residenziale

BENI PAESAGGISTICI E NATURALI IN AMBIENTE URBANO

- Immobili di interesse storico
- Fascia di rispetto individuata dal Ps
- Fascia di rispetto interna al perimetro dell'Utoe del Ps
- Filari
- Rete dei percorsi per la fruizione del territorio

DESTINAZIO D'USO VINCOLANTI E FASCE DI RISPETTO E DI TUTELA

- Area standard realizzato ("Verde", "Parcheggio", "Istruzione", "Attrezzature")
- Area a standard previsto ("Verde", "Parcheggio", "Istruzione", "Attrezzature")
- Impianto tecnologico (Depuratore "DE", Acquedotto "AC", Sottostazione Elettrica "SE", Impianti Telecomunicazione "IT", Distributore di carburante "DC")

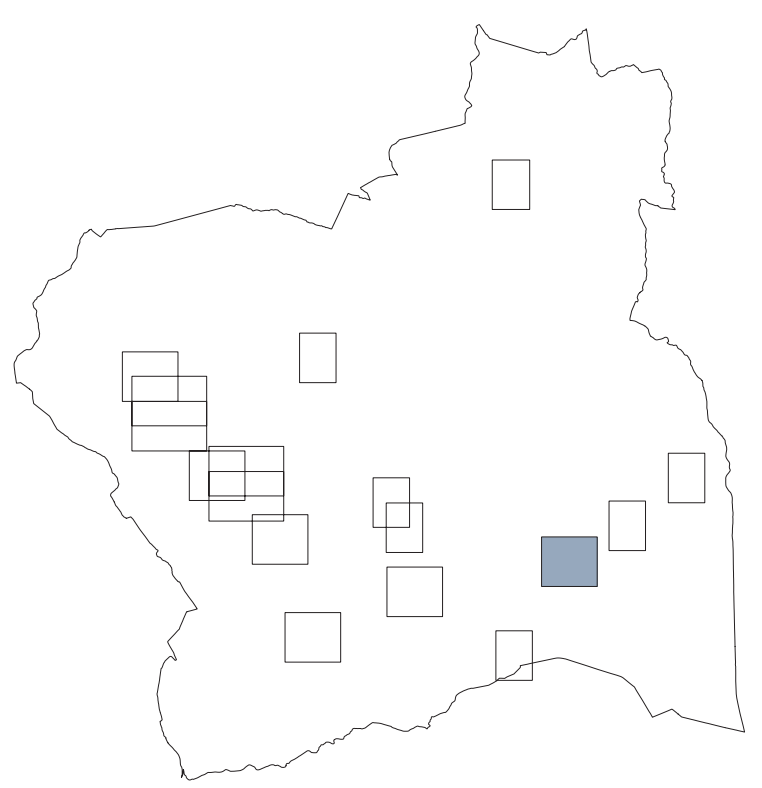

adozione C.C. n.49 del 30 ottobre 2008

approvazione C.C.

