



sindaco
Alessandro Fabbrizzi

responsabile del procedimento
Elisabetta Lenzi

garante della comunicazione
Gemma Lonzi

progettisti
Georg Josef Frisch
Giampaolo Romagnoli

consulente
Vezio De Lucia

elaborati cartografici
Riccardo Rossi

indagini geologiche
Sandro Ricci

indagini idrauliche
Mario Di Felice

normativa agronomica
Simona Piccini



Bagno di Gavorrano sud

- LEGENDA**
- Confine del sistema insediativo
 - Ambito a progettazione unitaria
 - Ambito di riqualificazione insediativa
- SISTEMA INSEDIATIVO**
- Tessuto storico**
- A1 - di impianto originario
 - A2 - delle aggiunte successive
- Tessuto consolidato prevalentemente residenziale**
- B1 - a media densità
 - B2 - ad alta densità
 - B3 - di recente realizzazione
 - B4 - con predominanza di spazi scoperti
- Tessuto consolidato prevalentemente produttivo**
- D1 - saturo
 - D2 - con piano attuativo in vigore
 - F1 - turistico recettivo
- Area di completamento urbano**
- C1 - di collina
 - C2 - di fondovalle
 - C3 - con piano attuativo o progetto unitario in vigore
- Area urbana di connessione**
- area naturalistica e naturale in ambiente urbano
 - viaria
 - viaria di progetto
 - ferroviaria
 - verde stradale
- SISTEMA DEL PARCO MINERARIO NATURALISTICO**
- Area aperta di fruizione
 - Area a prevalente destinazione museale o culturale
 - Area a prevalente destinazione turistica o di servizio
 - Area a prevalente destinazione residenziale
- BENI PAESAGGISTICI E NATURALI IN AMBIENTE URBANO**
- Immobili di interesse storico
 - Fascia di rispetto individuata dal Ps
 - Fascia di rispetto interna al perimetro dell'Utoe del Ps
 - Filari
 - Rete dei percorsi per la fruizione del territorio
- DESTINAZIO D'USO VINCOLANTI E FASCE DI RISPETTO E DI TUTELA**
- Area standard realizzato (V'verde, P'parcheggio, I'struzione, A'ttrezzature)
 - Area a standard previsto (V'verde, P'parcheggio, I'struzione, A'ttrezzatura)
 - Impianto tecnologico (Depuratore "DE", Acquedotto "AC", Sottostazione Elettrica "SE", Impianti Telecomunicazione "IT", Distributore di carburante "DC")

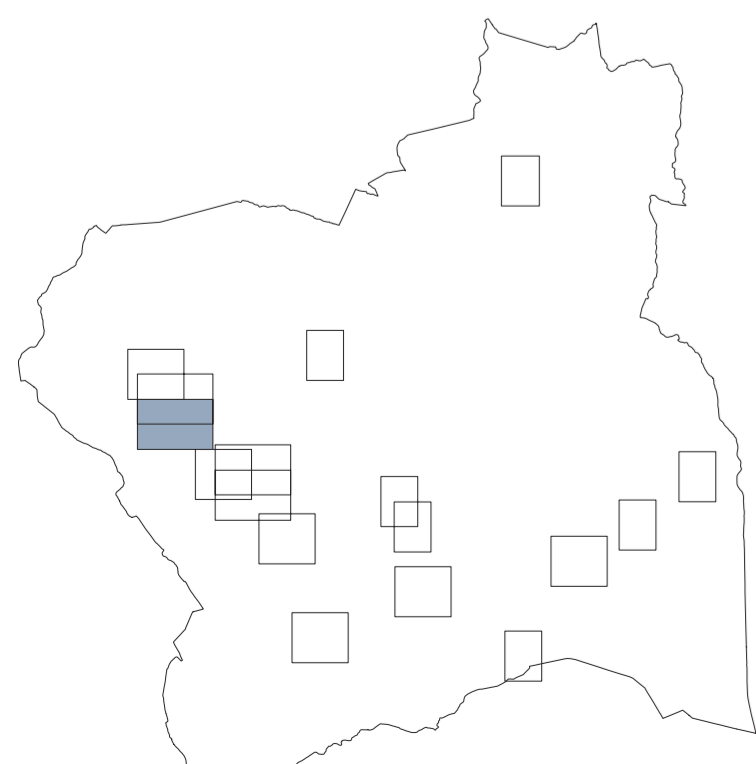
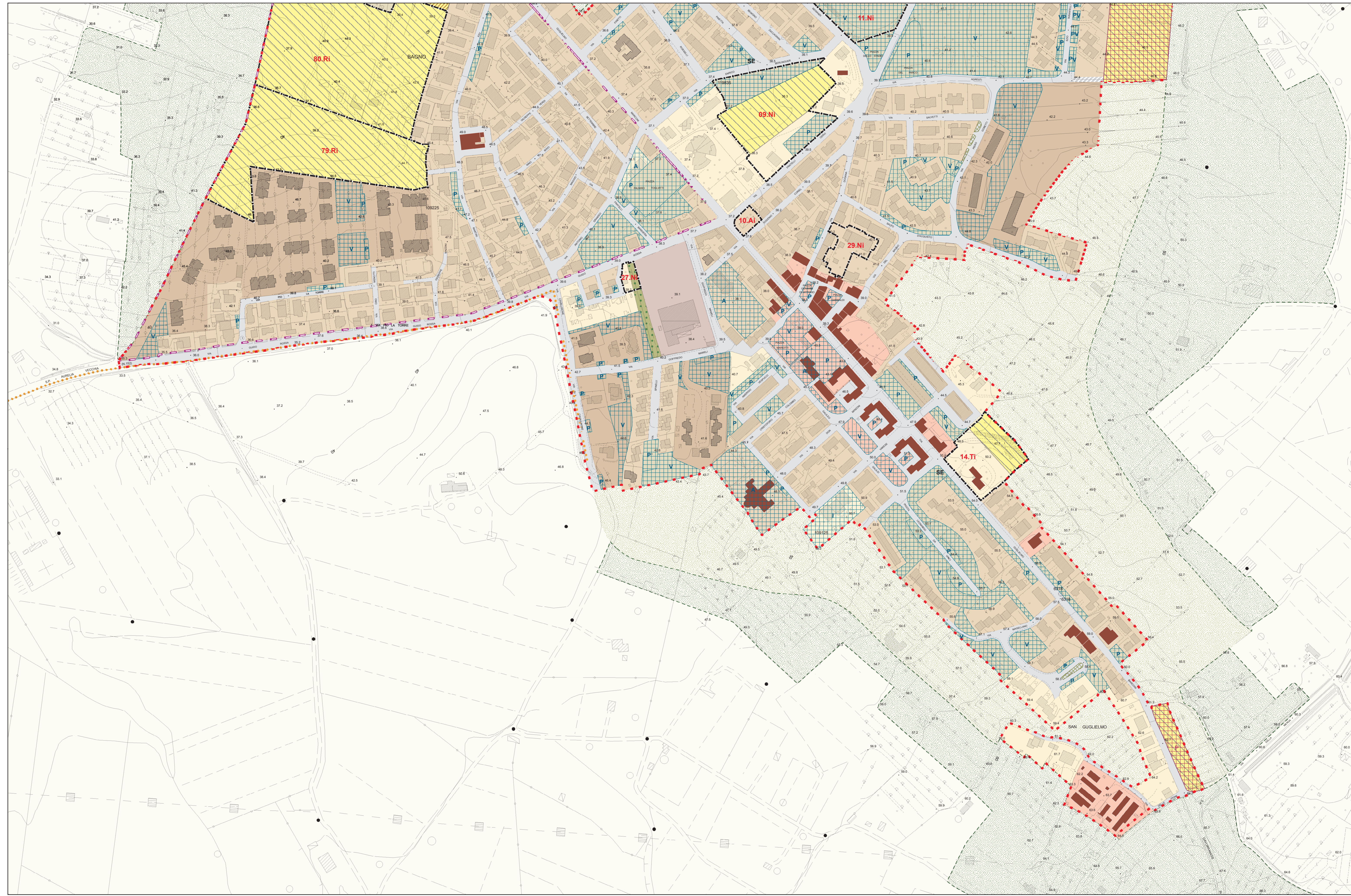

adozione C.C. n.49 del 30 ottobre 2008

approvazione C.C.