

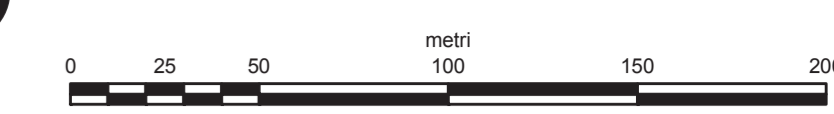

sindaco <b>Alessandro Fabbrizzi</b>	progettisti <b>Georg Josef Frisch Giampaolo Romagnoli</b>	indagini geologiche <b>Sandro Ricci</b>
responsabile del procedimento <b>Elisabetta Lenzi</b>	consulente <b>Veziò De Lucia</b>	indagini idrauliche <b>Mario Di Felice</b>
garante della comunicazione <b>Gemma Lonzi</b>	elaborati cartografici <b>Riccardo Rossi</b>	normativa agronomica <b>Simona Piccini</b>



## Bagno di Gavorrano nord

### LEGENDA

- Confine del sistema insediativo
- Ambito a progettazione unitaria
- Ambito di riqualificazione insediativa
- SISTEMA INSEDIATIVO**
- Tessuto storico**
- A1 - di impianto originario
- A2 - delle aggiunte successive
- Tessuto consolidato prevalentemente residenziale**
- B1 - a media densità
- B2 - ad alta densità
- B3 - di recente realizzazione
- B4 - con predominanza di spazi scoperti
- Tessuto consolidato prevalentemente produttivo**
- D1 - saturo
- D2 - con piano attuativo in vigore
- F1 - turistico recettivo
- Area di completamento urbano**
- C1 - di collina
- C2 - di fondovalle
- C3 - con piano attuativo o progetto unitario in vigore
- Area urbana di connessione**
- area naturalistica e naturale in ambiente urbano
- viaria
- viaria di progetto
- ferroviaria
- verde stradale
- SISTEMA DEL PARCO MINERARIO NATURALISTICO**
- Area aperta di fruizione
- Area a prevalente destinazione museale o culturale
- Area a prevalente destinazione turistica o di servizio
- Area a prevalente destinazione residenziale
- BENI PAESAGGISTICI E NATURALI IN AMBIENTE URBANO**
- Immobili di interesse storico
- Fascia di rispetto individuata dal Ps
- Fascia di rispetto interna al perimetro dell'Utoe del Ps
- Filari
- Rete dei percorsi per la fruizione del territorio
- DESTINAZIONI D'USO VINCOLANTI E FASCE DI RISPETTO E DI TUTELA**
- Area standard realizzata (V verde, P parcheggio, I istruzione, A attrezzature)
- Area a standard previsto (V verde, P parcheggio, I istruzione, A attrezzature)
- Impianto tecnologico (Depuratore "DE", Acquedotto "AC", Sottostazione Elettrica "SE", Impianti Telecomunicazione "IT", Distributore di carburante "DC")

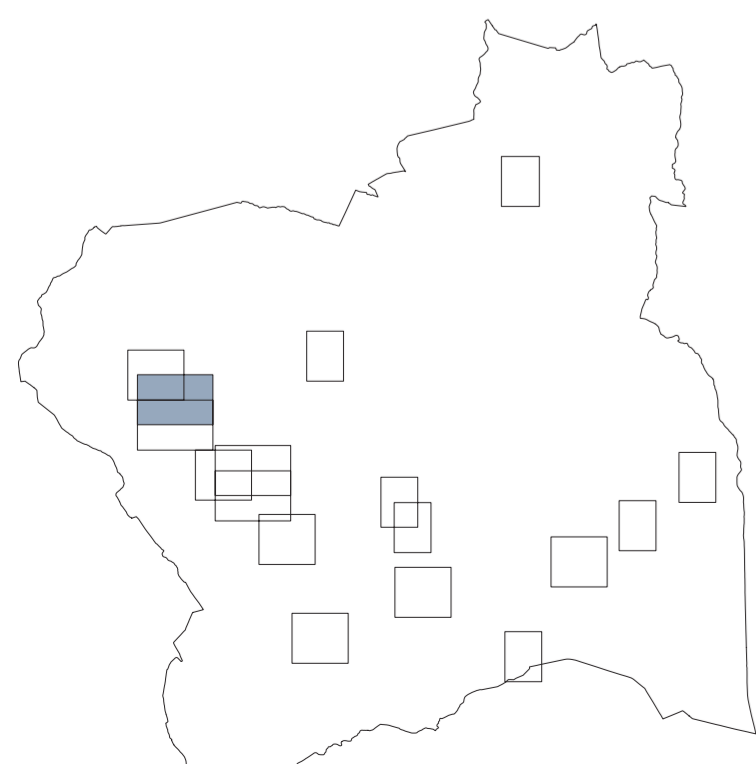
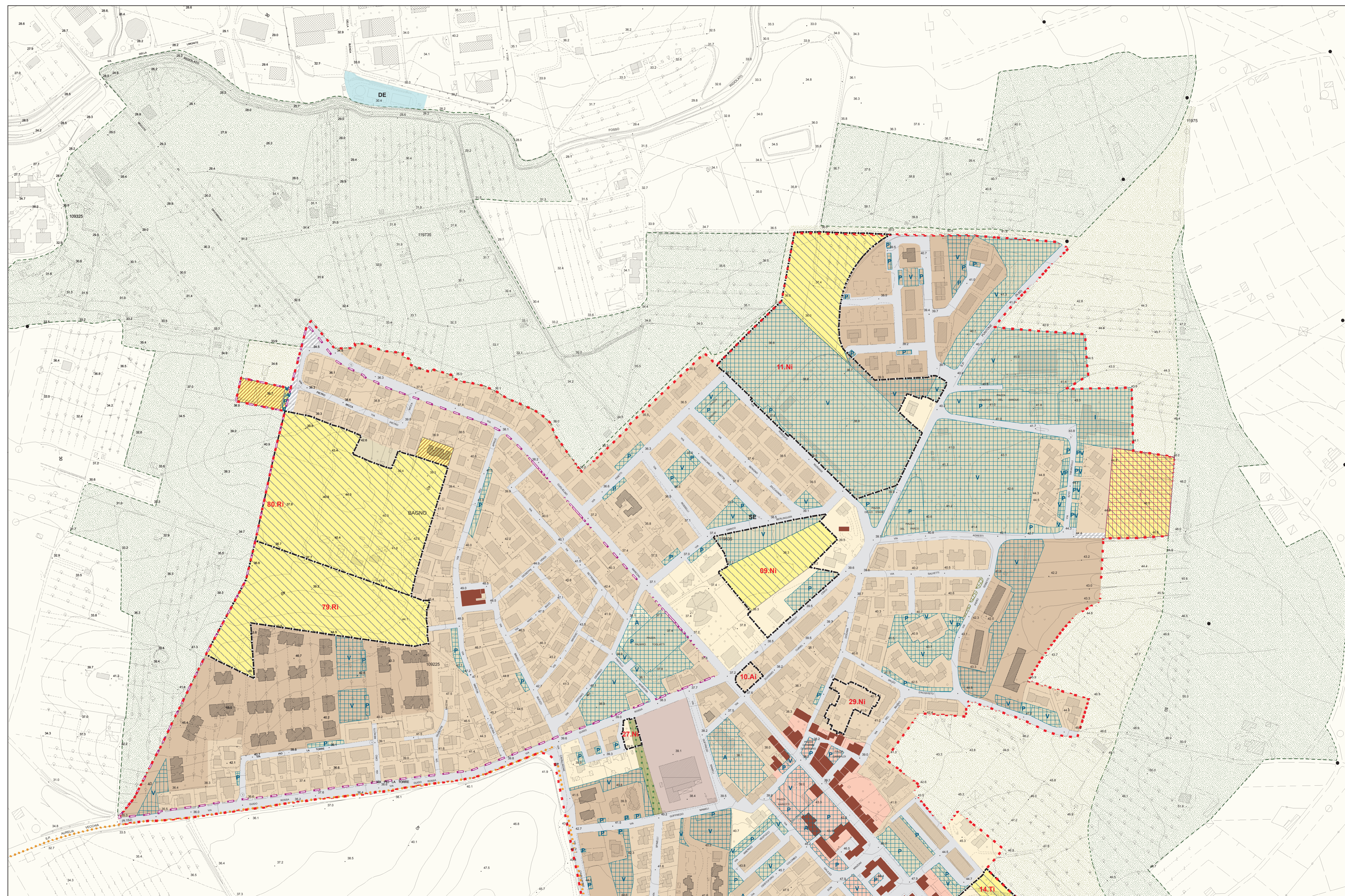

adozione C.C. n.49 del 30 ottobre 2008

approvazione C.C.