



| | | |
|--|--|---|
| sindaco Alessandro Fabbrizzi | progettisti Georg Josef Frisch Giampaolo Romagnoli | indagini geologiche Sandro Ricci |
| responsabile del procedimento Elisabetta Lenzi | consulente Vezio De Lucia | indagini idrauliche Mario Di Felice |
| garante della comunicazione Gemma Lonzi | elaborati cartografici Riccardo Rossi | normativa agronomica Simona Piccini |

Filare

- LEGENDA**
- Confine del sistema insediativo
 - Ambito a progettazione unitaria
 - Ambito di riqualificazione insediativa

- SISTEMA INSEDIATIVO**
- Tessuto storico**
- A1 - di impianto originario
 - A2 - delle addizioni successive
- Tessuto consolidato prevalentemente residenziale**
- B1 - a media densità
 - B2 - ad alta densità
 - B3 - di recente realizzazione
 - B4 - con predominanza di spazi scoperti
- Tessuto consolidato prevalentemente produttivo**
- D1 - saturo
 - D2 - con piano attuativo in vigore
 - F1 - turistico recettivo

- Area di completamento urbano**
- C1 - di collina
 - C2 - di fondovalle
 - C3 - con piano attuativo o progetto unitario in vigore
- Area urbana di connessione**
- area naturalistica e naturale in ambiente urbano
 - viaria
 - viaria di progetto
 - ferroviaria
 - verde stradale

- SISTEMA DEL PARCO MINERARIO NATURALISTICO**
- Area aperta di fruizione
 - Area a prevalente destinazione museale o culturale
 - Area a prevalente destinazione turistica o di servizio
 - Area a prevalente destinazione residenziale

- BENI PAESAGGISTICI E NATURALI IN AMBIENTE URBANO**
- Immobili di interesse storico
 - Fascia di rispetto individuata dal Ps
 - Fascia di rispetto interna al perimetro dell'Utoe del Ps
 - Filari
 - Rete dei percorsi per la fruizione del territorio

- DESTINAZIO D'USO VINCOLANTI E FASCE DI RISPETTO E DI TUTELA**
- Area standard realizzato ("Verde", "Parcheggio", "Istruzione", "Attrezzature")
 - Area a standard previsto ("Verde", "Parcheggio", "Istruzione", "Attrezzatura")
 - Impianto tecnologico (Depuratore "DE", Acquedotto "AC", Sottostazione Elettrica "SE", Impianti Telecomunicazione "IT", Distributore di carburante "DC")

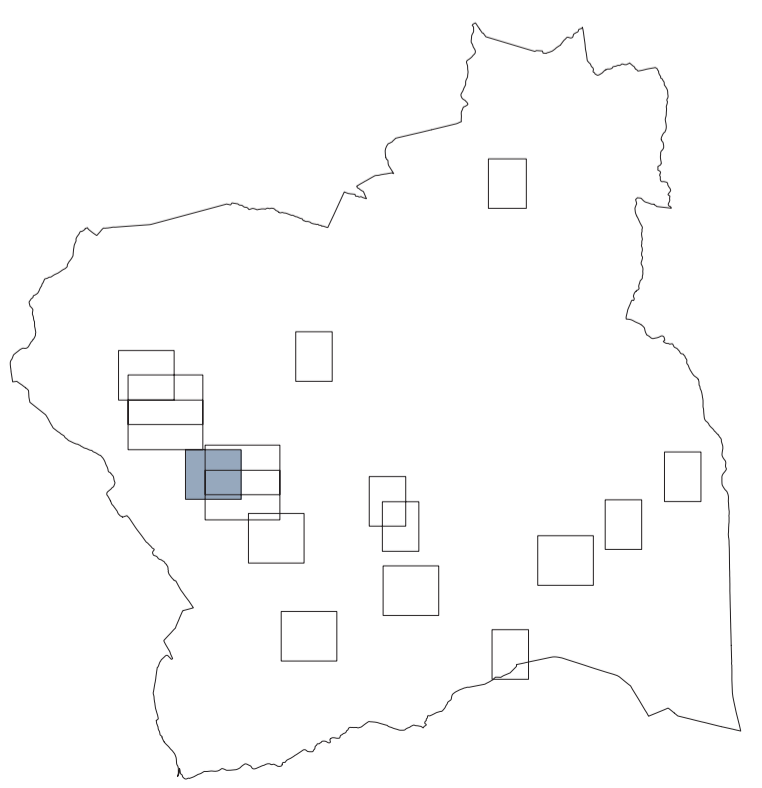

adozione C.C. n.49 del 30 ottobre 2008

approvazione C.C.

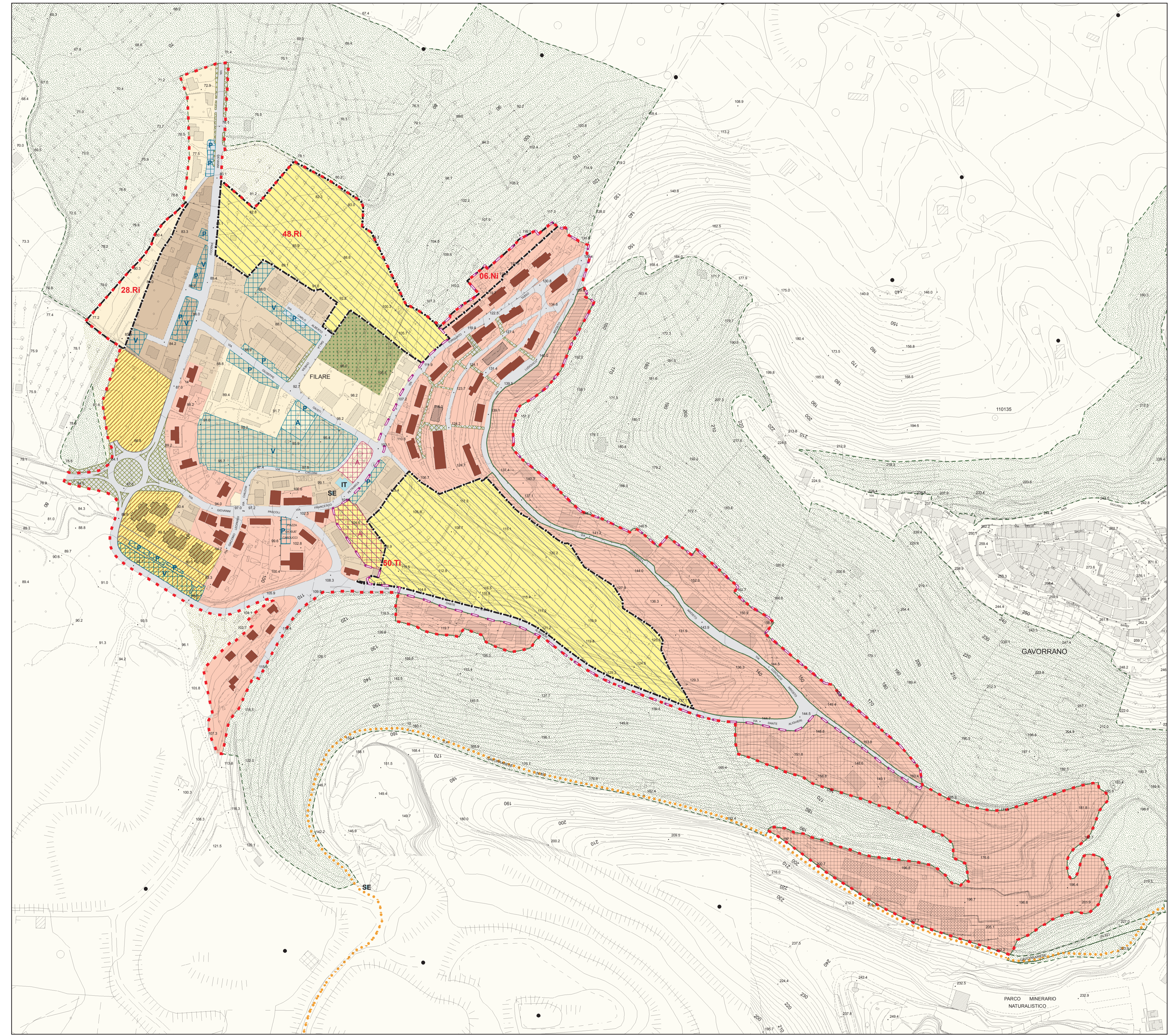
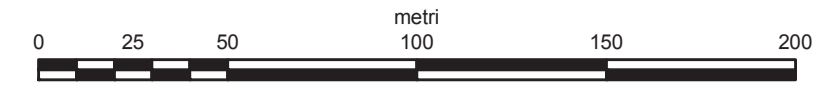

PARCO MINERARIO NATURALISTICO