

Regolamento urbanistico del Comune di Gavorrano
Assetto del territorio. Territorio rurale e aperto
P1.08

| | | |
|---|---|--|
| sindaco Alessandro Fabbri | progettisti Georg Josef Fritsch Giampaolo Romagnoli | indagini geologiche Sandro Ricci |
| responsabile del procedimento Elisabetta Lenzi | consulente Veio De Lucia | indagini idrauliche Mario Di Felice |
| garante della comunicazione Gemma Lonzi | elaborati cartografici Riccardo Rossi | normativa agronomica Simona Piccini |

Inferno

Comune di Gavorrano
REGOLAMENTO URBANISTICO
Assetto del territorio. territorio rurale e aperto

LEGENDA

- Confine comunale
- Ambito a progettazione unitaria

ARTICOLAZIONE DEL TERRITORIO

Sistema della collina boscata

- Ea1 Forconali
- Ea2 Montecalvo - Pozzuoli
- Ea3 Poggio Fabbri

Sistema della collina coltivata

- Eb1 Castel di Pietra - Aione
- Eb2 Molini - Poggio Ventoso
- Eb3 Collina e fondovalle del Bruna

Sistema della piana coltivata

- Ec1 Il Lupo - Castellaccia
- Ec2 Piana di Bagno

Sistema insediativo

BENI PAESAGGISTICI E NATURALI

Beni paesaggistici

- Immobili di interesse storico e relativa area di pertinenza
- Complesso cimiteriale
- Terrazzamento storico o muretto a secco
- Filare
- Rete dei percorsi storico-ambientali

Beni naturali

- Bosco
- Albero monumentale
- Corso d'acqua
- Specchio d'acqua
- Geotopo

ELEMENTI DEL SISTEMA INSEDIATIVO IN TERRITORIO APERTO

- Impianto tecnologico (Depuratore "DE", Acquedotto "AC", sottost. elettrica "SE", imp.telecomunicazione "IT", distr. di carburante "DC")
- Antenne per la telefonia mobile
- Aree estrattive e di ripristino ambientale
- Alberghi di campagna
- Strutture temporanee per la caccia
- Aree per il gioco del golf

SISTEMA DEL PARCO MINERARIO NATURALISTICO

- Ambito aperto di fruizione
- Ambito a prevalente destinazione museale o culturale
- Ambito a prevalente destinazione turistica o di servizio
- Ambito a prevalente destinazione residenziale

INFRASTRUTTURE PER LA MOBILITA'

- Rete primaria
- Rete secondaria di interesse provinciale
- Rete locale
- Rete dei percorsi per la fruizione del territorio
- Linea Ferroviaria Pisa - Roma
- Linea Ferroviaria Bartolina
- Stazioni ferroviarie
- Strada di Progetto

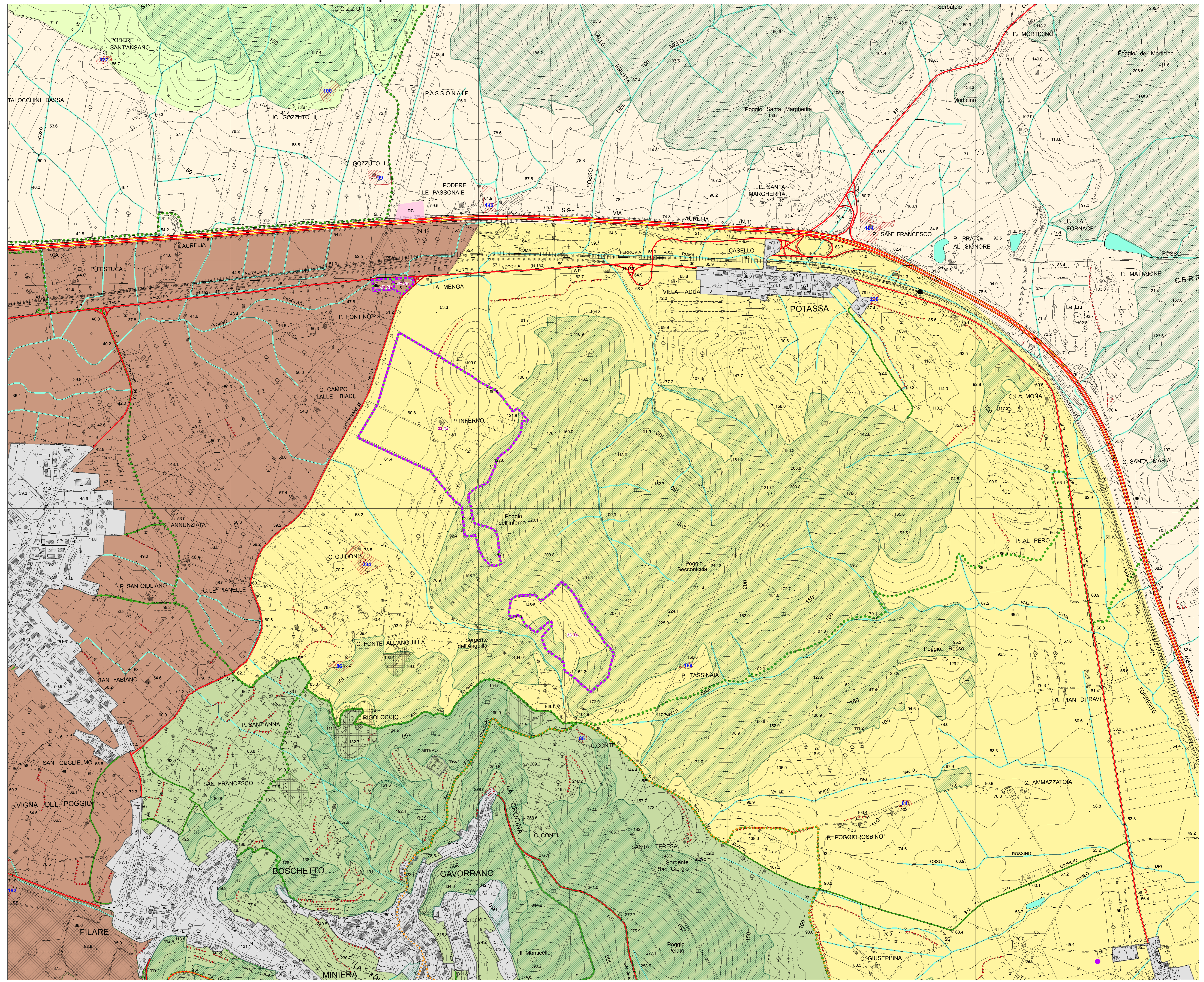

adozione C.C. n.49 del 30 ottobre 2008

approvazione C.C.