

COMUNE DI GAVORRANO

Piano di Recupero di patrimonio edilizio esistente in stato di avanzato degrado, mediante sostituzione edilizia e parziale cambio di destinazione d'uso

R.U. Comune di Gavorrano Art. 86 comma 2 lett. "d"
Podere Santa Clorinda, Loc. Bivio di Ravi, GR

FABBRICATO B

Proprietà : Simone Zannerini
Via Grosseto n° 57, Loc. Grilli GR
c.f. ZNNSMN74S27F032P

N. Tav.

Stato di Progetto Prospetti

7G

DATA: LUGLIO 2017

Progetto : Studio Pinocchio Design
Architettura - Progettazione di Interni - Arredamenti
Via Aurelia Nord 219/221 - 58100 Grosseto Tel. 0564/20183

Studio PINOCCHIO DESIGN

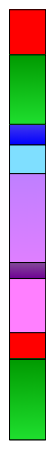

Pinocchio Design Group
David Pizzinelli Geometra, Monica Bancalà Architetto , Giulia Finetti Architetto di Interni, Riccardo Billi Geometra
Via Aurelia Nord 219-221, 58100 Grosseto - tel 0564 20183 pinocchiodesign@gmail.com www.pinocchiodesign.biz

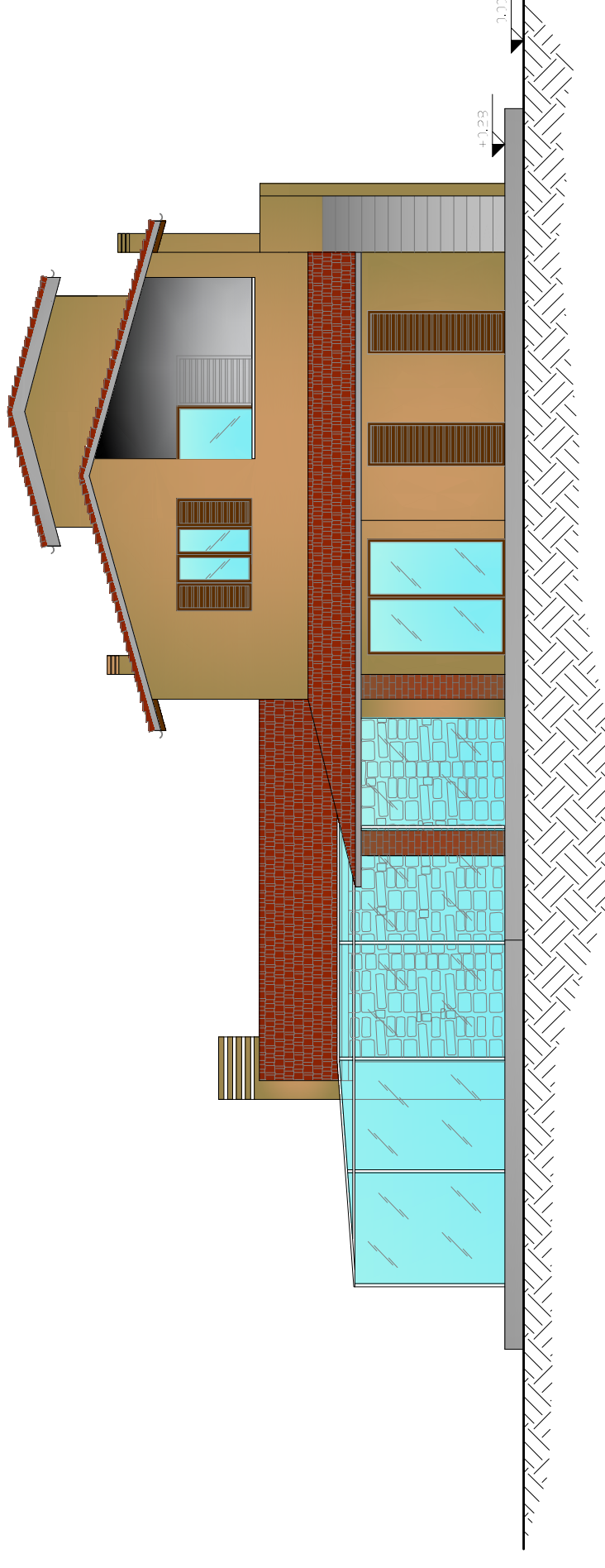

Prospetto Sud - Ovest

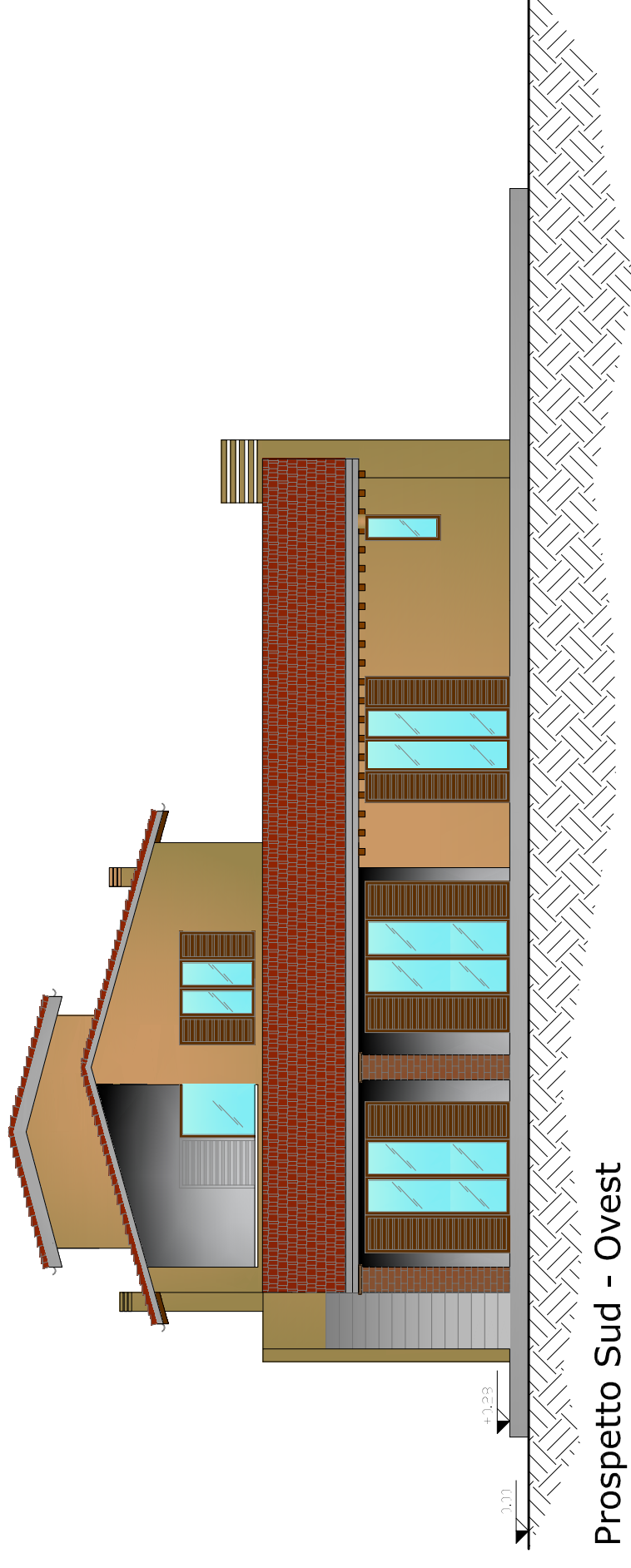

Prospetto Sud - Ovest