

# COMUNE DI GAVORRANO

Piano di Recupero di patrimonio edilizio esistente in stato di avanzato degrado, mediante sostituzione edilizia e parziale cambio di destinazione d'uso

R.U. Comune di Gavorrano Art. 86 comma 2 lett. "g"  
Podere Santa Giordina, Loc. Bivio di Ravil GR

## FABBRICATO A, B, C

Proprietà : Simone Zannerri  
Via Grosseto n° 57, Loc. Grilli GR  
c.f. ZNNSMN74S27F032P

### Stato di fatto

Piante, prospetti e sezioni

N. Tav. **3**

SCALA 1 : 100

DATA: MAGGIO 2016

Progetto : Studio Pinocchio Design  
Architettura - Progettazione di Interni - Arredamenti

Via Aurelia Nord 219/221 - 58100 Grosseto Tel. 0564/20183

Studio PINOCCHIO DESIGN Pinocchio Design Group  
Davide Pinocchioni - Gianluca Pinocchioni - Chiara Pinocchioni - Riccardo Billi - Daniela  
Via Aurelia Nord 219/221 - 58100 Grosseto - Tel. 0564/20183 - pinocchiodesigngroup.com - www.pinocchiodesign.it

### Fabbricato A

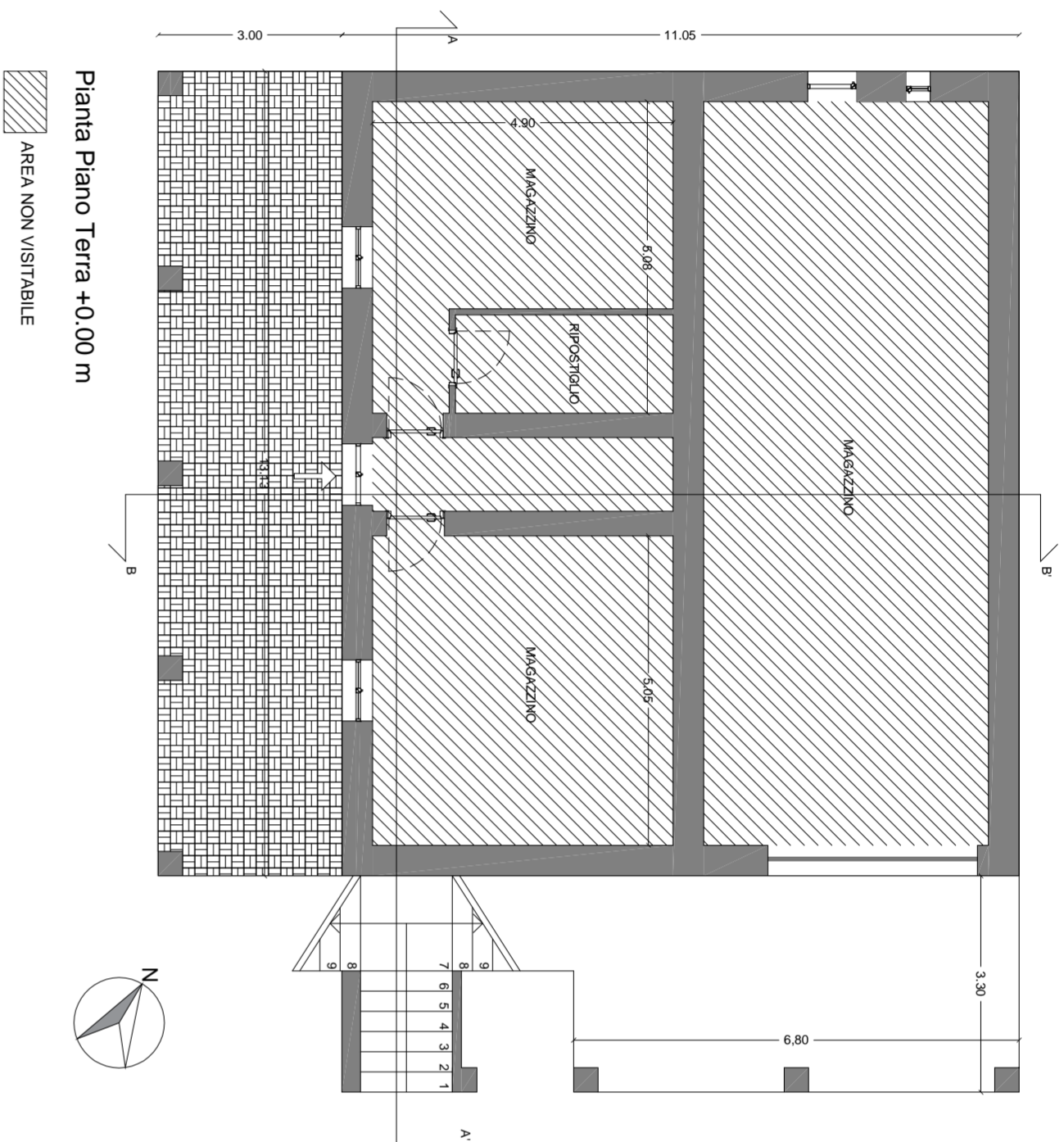

Pianta Piano Terra +0.00 m

AREA NON VISIBILE

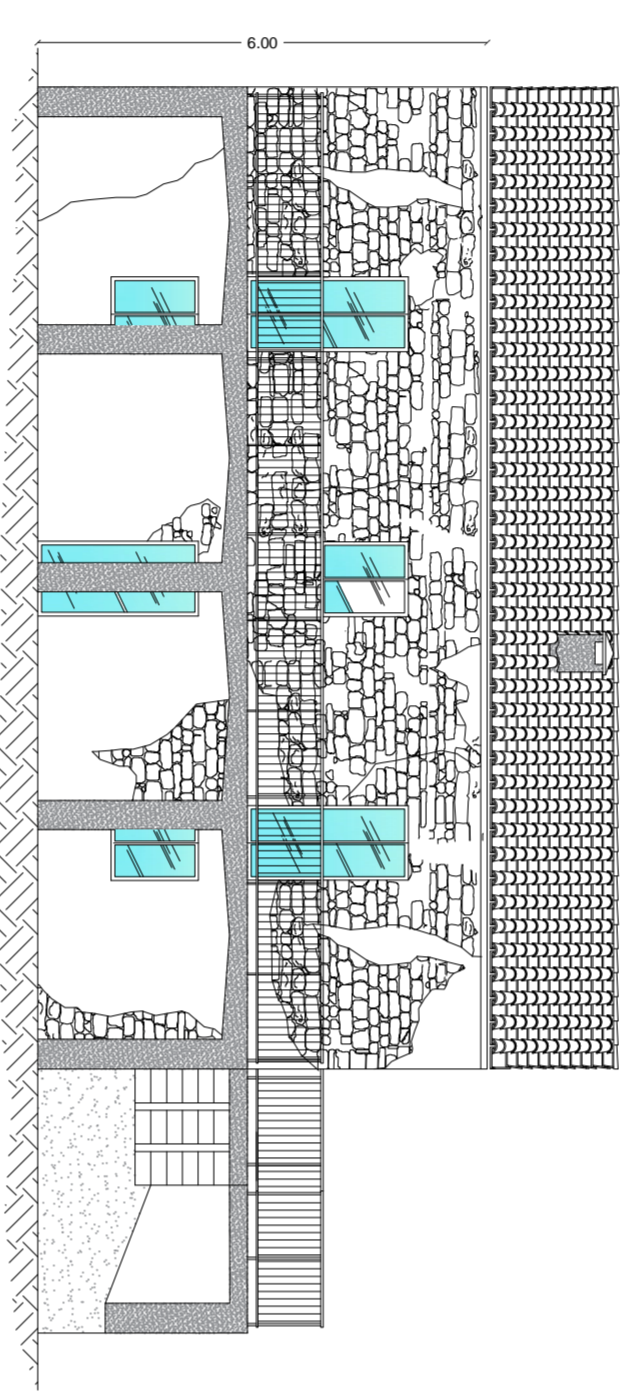

Prospetto Sud-Ovest

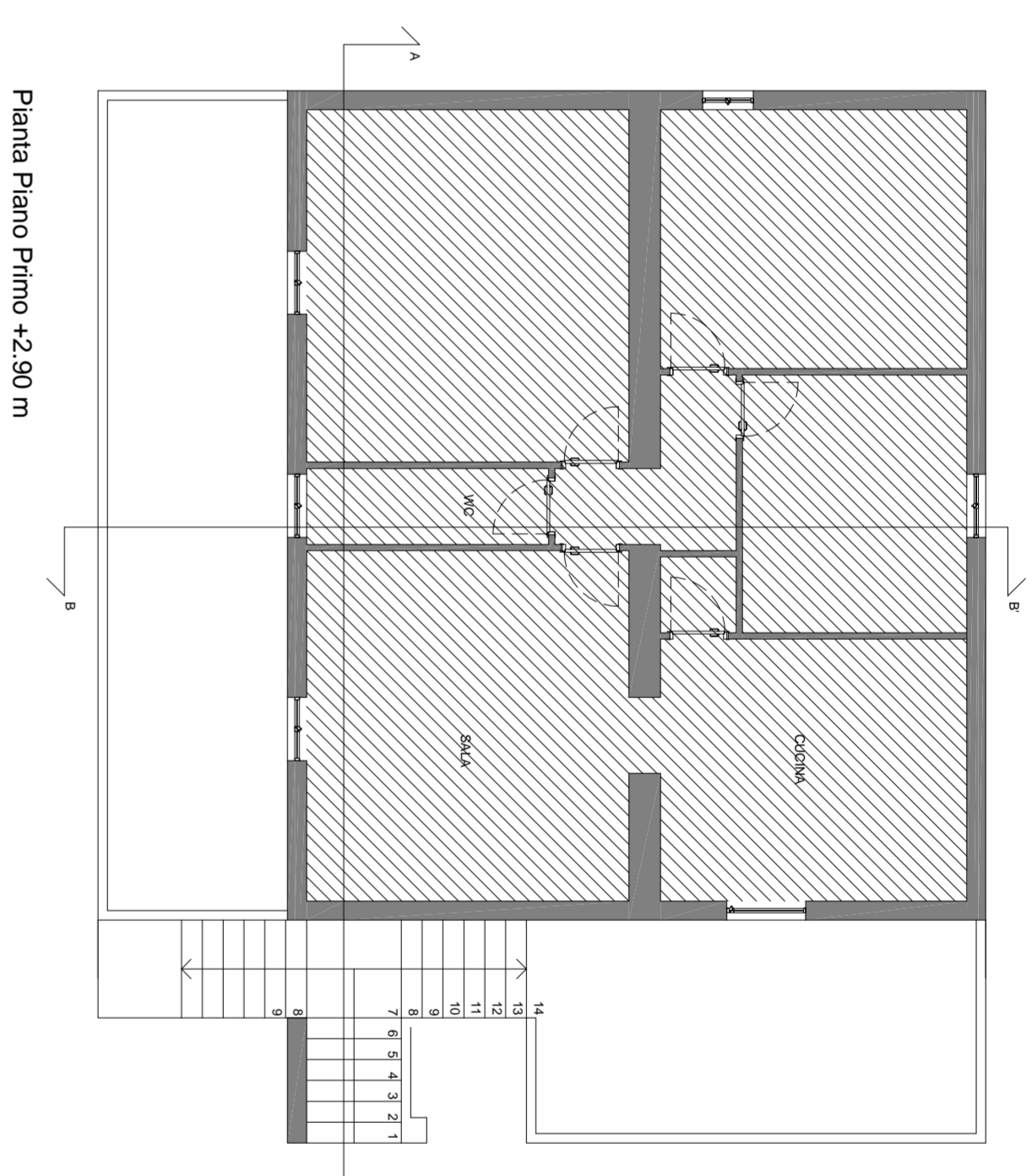

Pianta Piano Primo +2.90 m

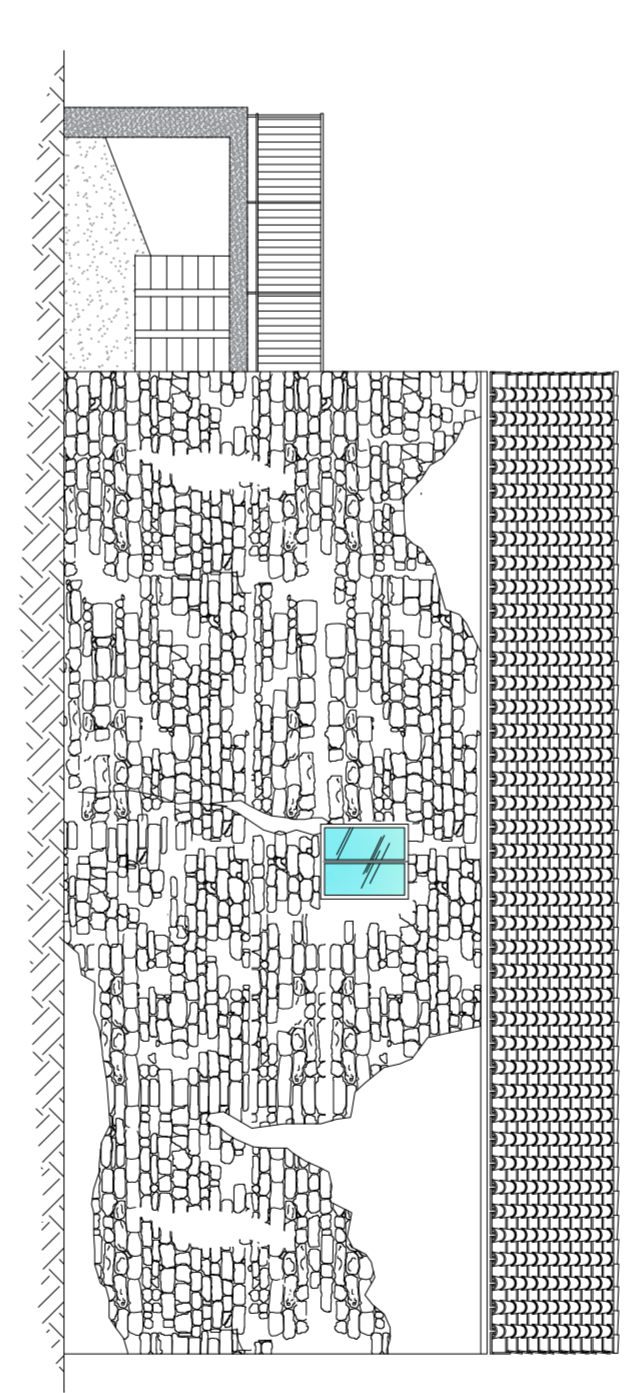

Prospetto Nord-Est

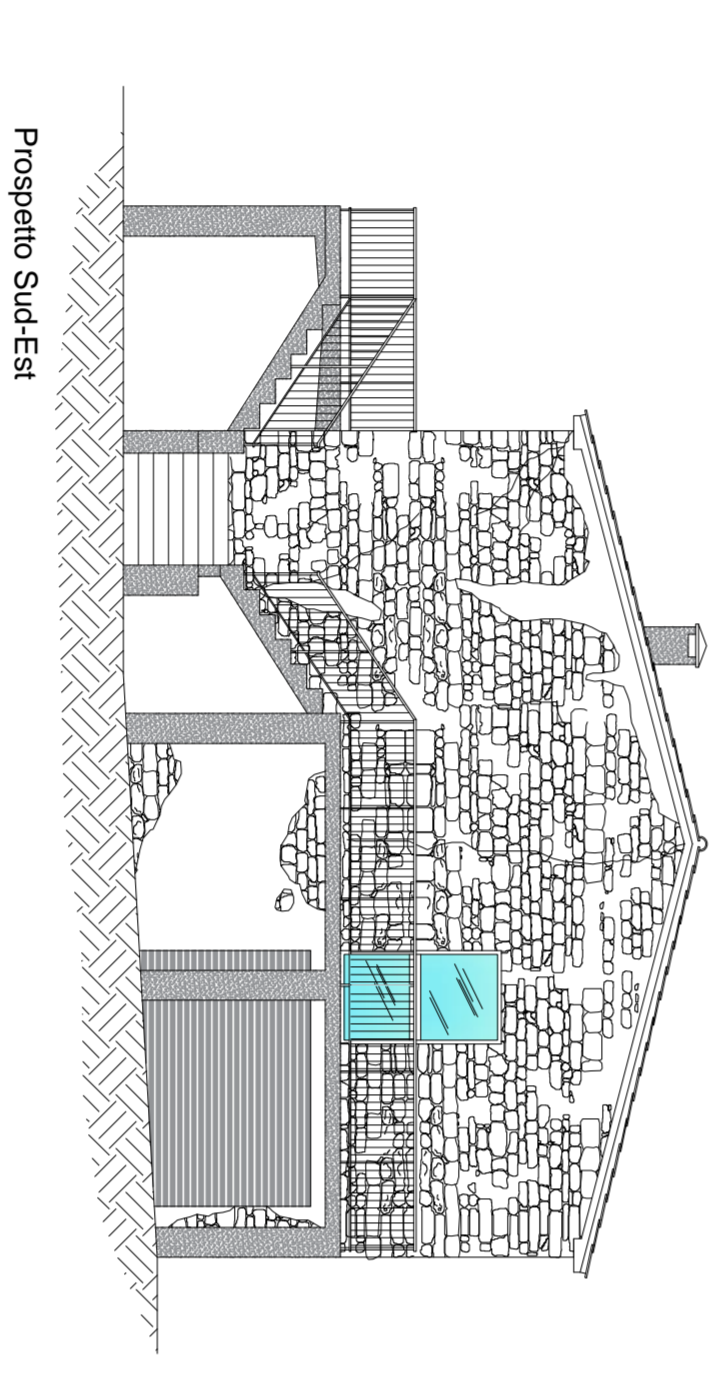

Prospetto Sud-Est

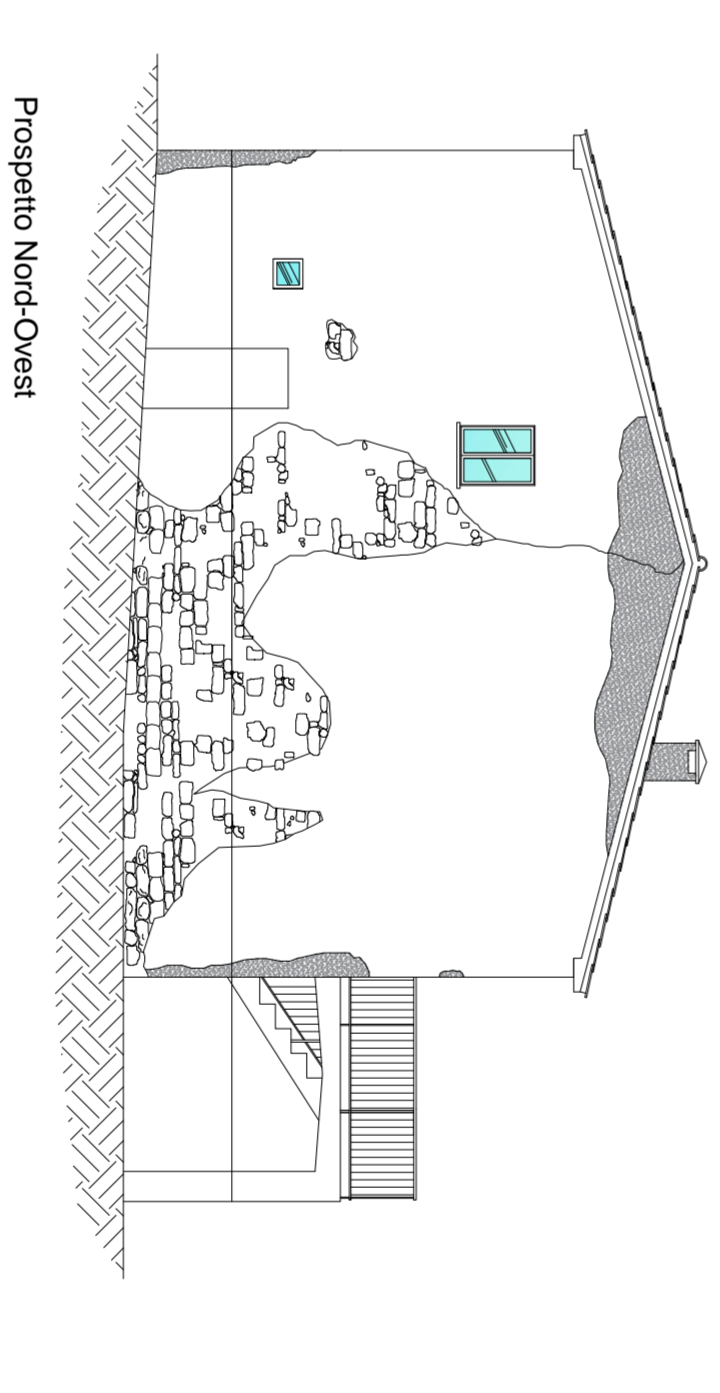

Prospetto Nord-Ovest

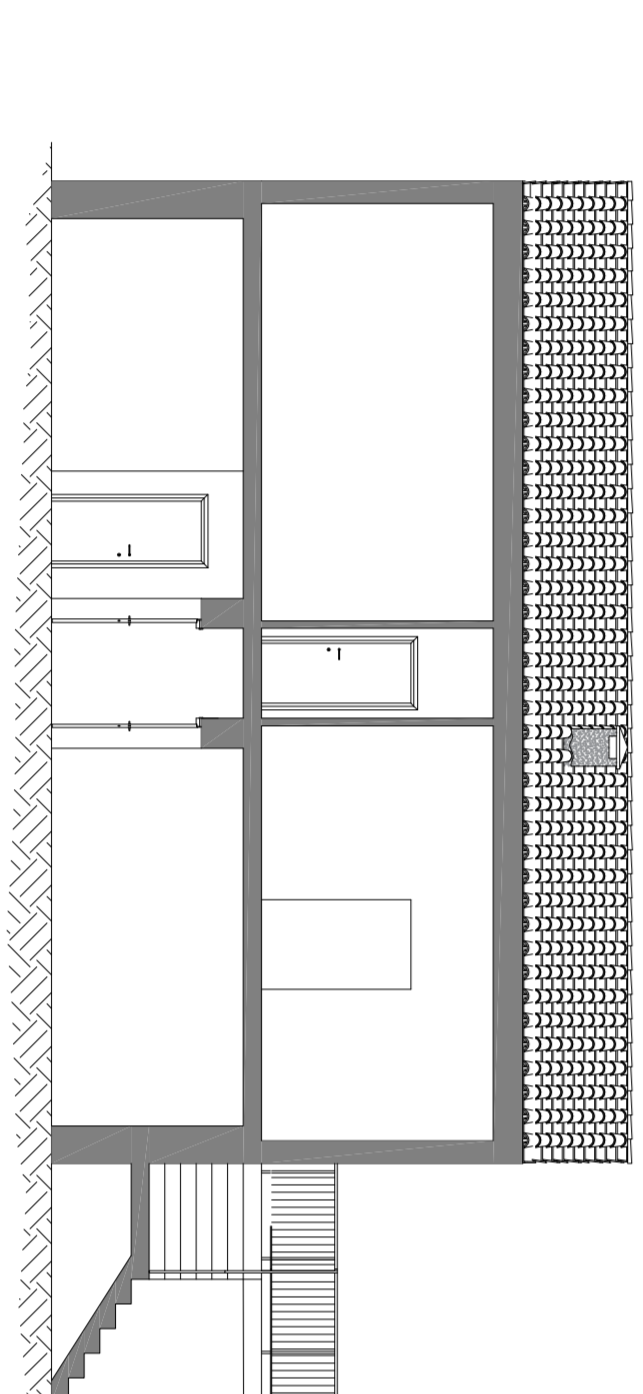

Prospetto Sud-Est

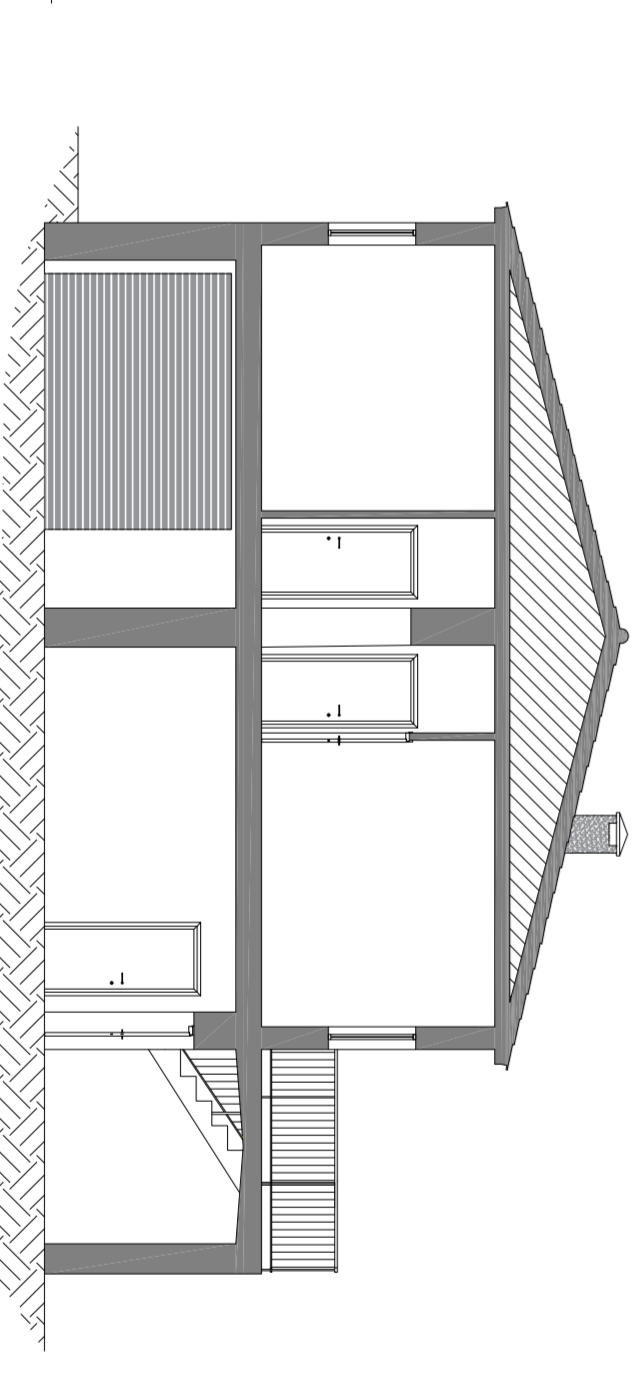

Prospetto Nord-Ovest

### Fabbricato B

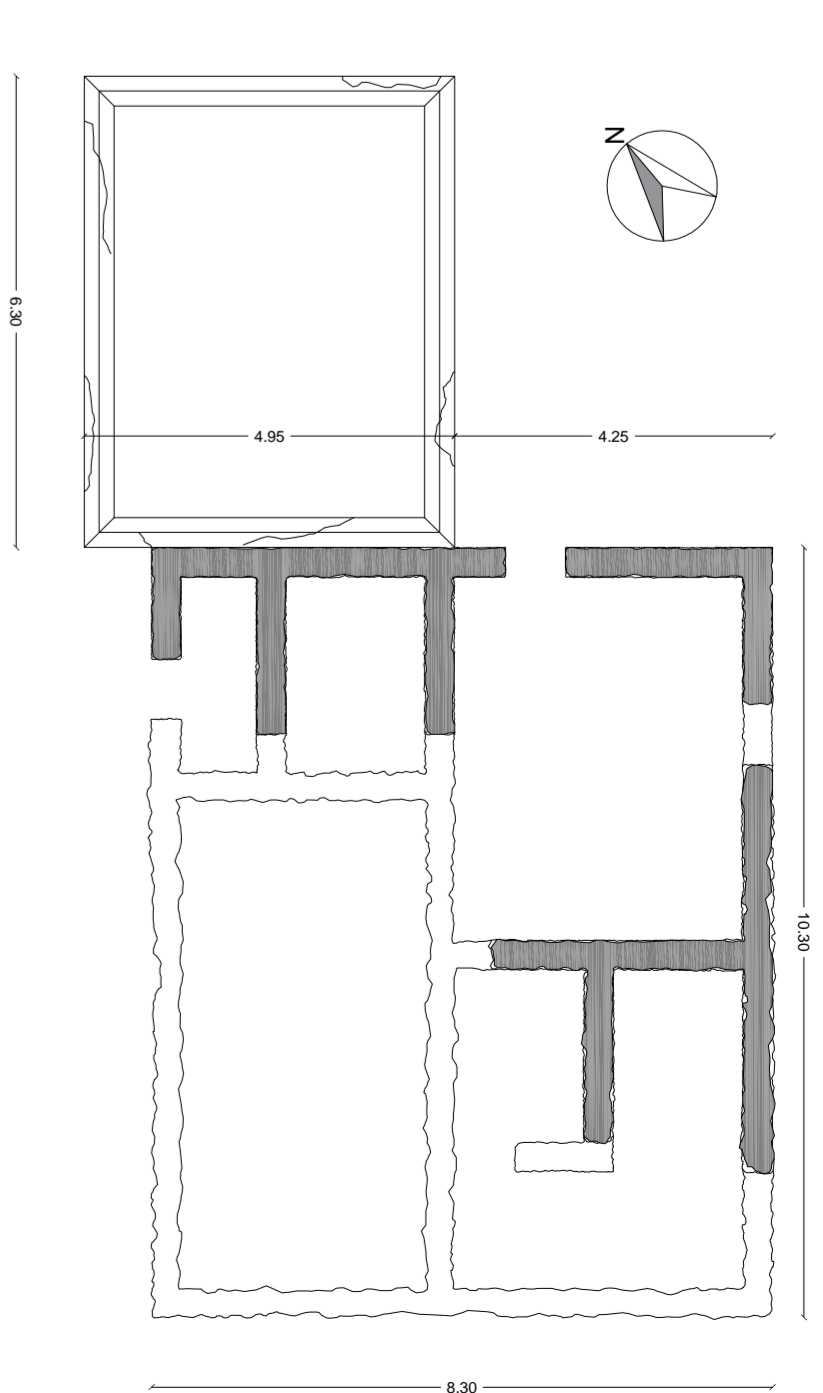

Prospetto Nord-Ovest

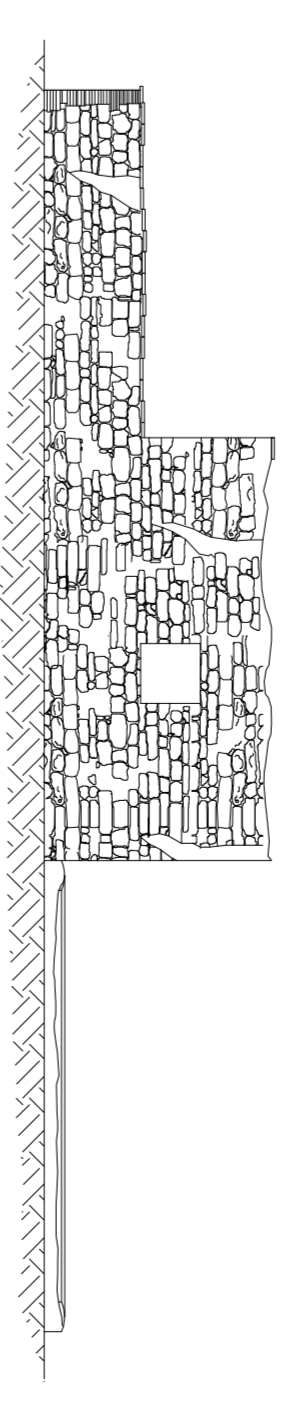

Prospetto Sud-Est

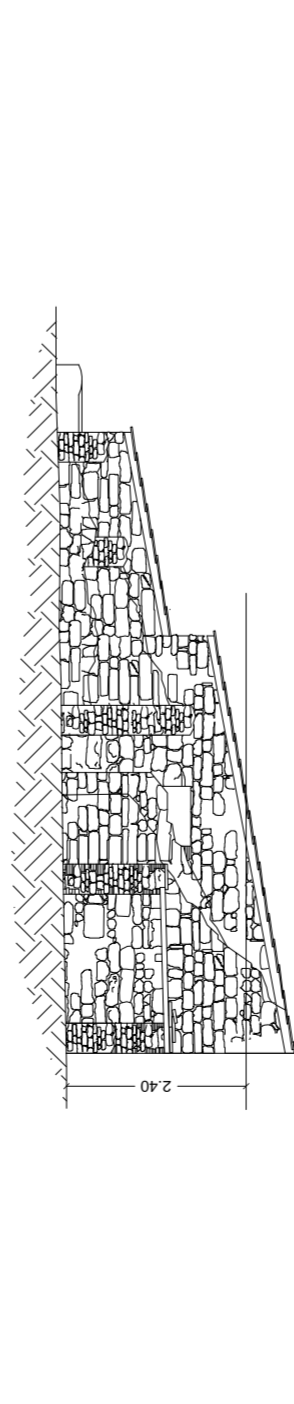

Prospetto Sud-Ovest

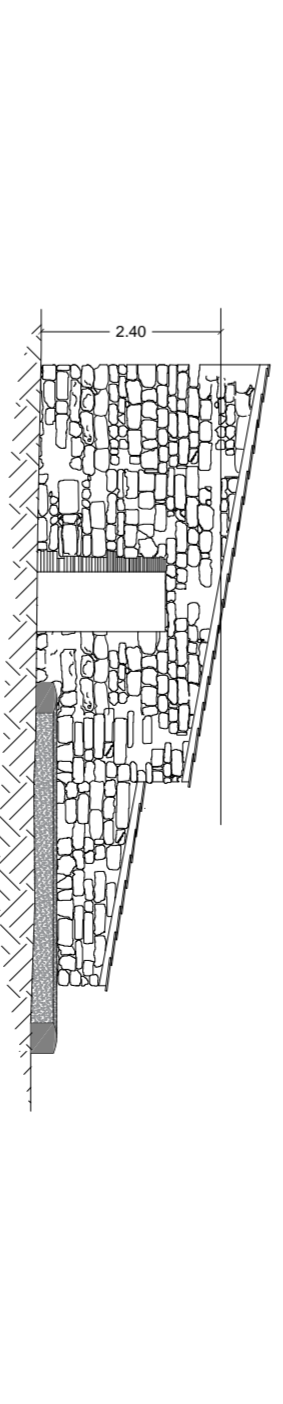

Prospetto Nord-Est

### Fabbricato B

Non presente in archivio. Costruito in epoca ante 1967. Presente nell'ortofoto del 1954 e del 1978, oltre che nelle mappe catastali. Il rudere, ritrovato nella folta vegetazione, in notevole stato di degrado e abbandono, risulta essere di 85,49 mq.

### Fabbricato C

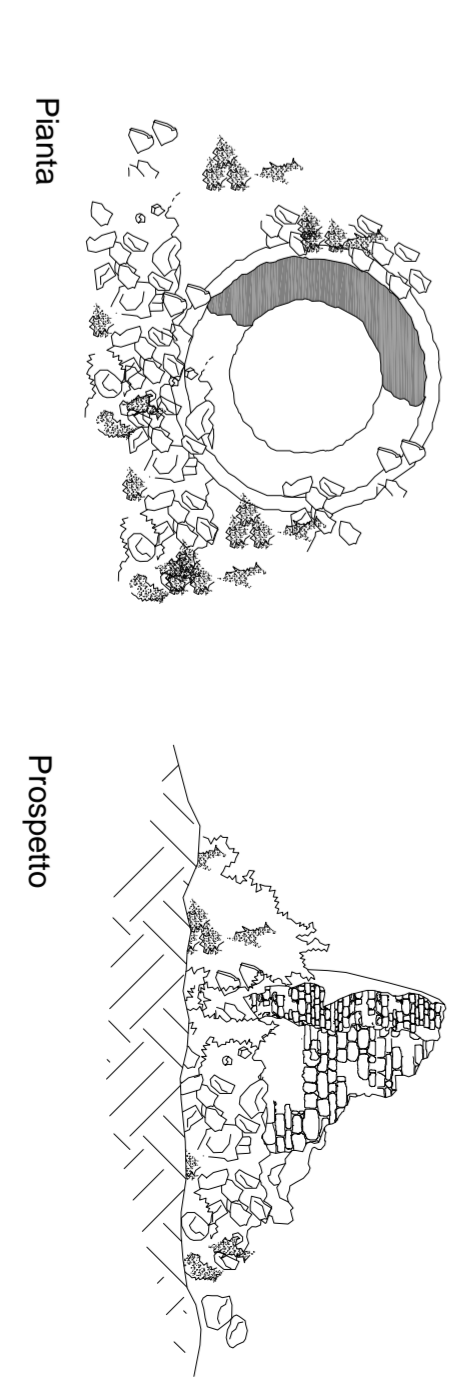

Pianta

Prospetto

### Fabbricato C

Non presente in archivio. Costruito in epoca ante 1967. Presente nell'ortofoto del 1954 e del 1978, oltre che nelle mappe catastali. Il rudere, ritrovato nella folta vegetazione, in notevole stato di degrado e abbandono, risulta essere di pochi mq e di consistenza metrica irrilevante.