

01_parcheggio dello stadio



02_parcheggio dello stadio



03_Via Berlinguer



04_Via Berlinguer

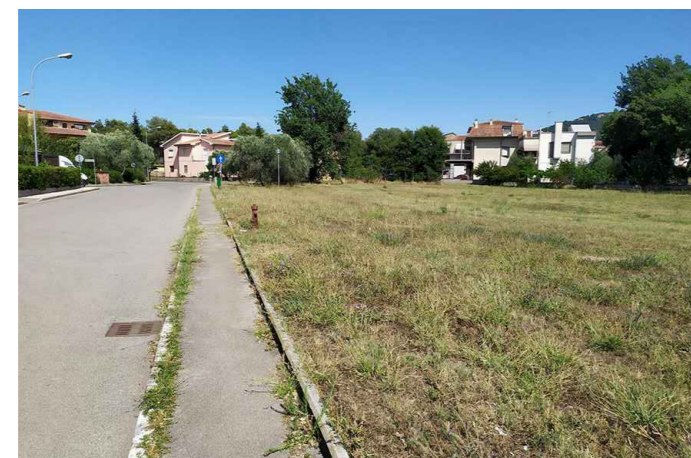

05_Via Berlinguer



06_area tra Via Berlinguer e Via F.lli Cervi



07_incrocio tra Via Berlinguer e Via Marconi



08_area tra Via Gramsci e Via Rossa



09_Via Gramsci



10_Piazza Togliatti



11_Piazza Togliatti



12_incrocio tra Via Rossa e Via Cavallinone



13_baracche del "villaggio di Cabernardi"



14_retro Coop su Via Mamefi



15_lato Coop su Via Mamefi



16_stazione di servizio Via Marconi/Via F.lli Cervi



17_Piazza Mariotti - retro degli edifici



18_Piazza Di Vittorio

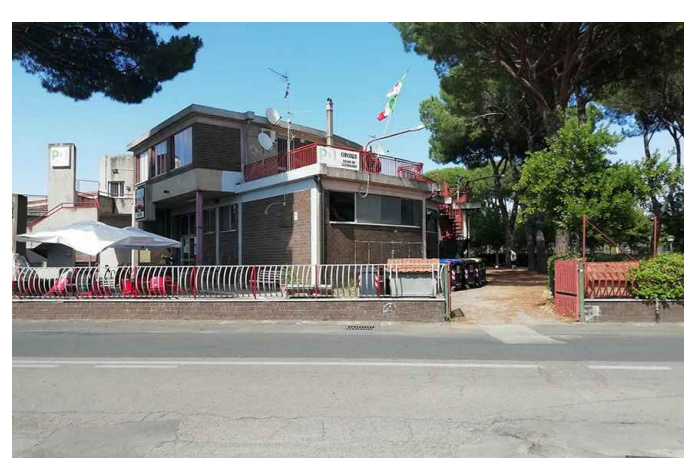

19_casa del Popolo - fronte



20_casa del Popolo - retro

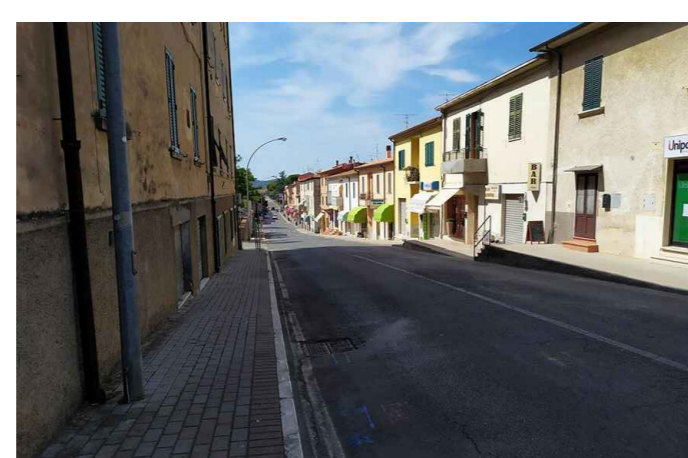

21_Via Marconi



22_Via Marconi

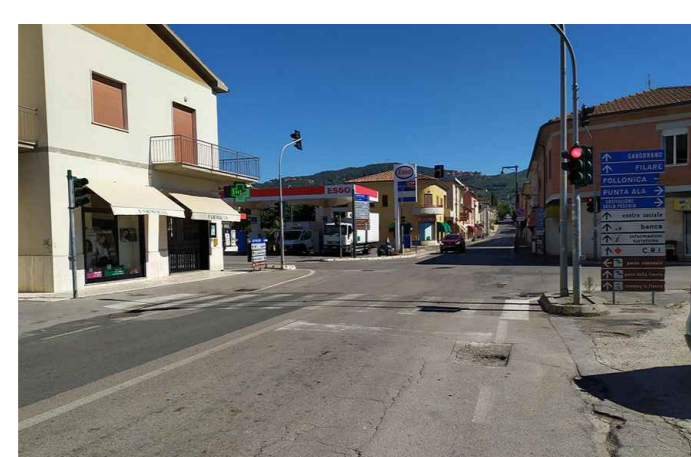

23_Via Marconi



24_ex casa del Fascio

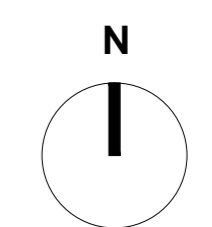
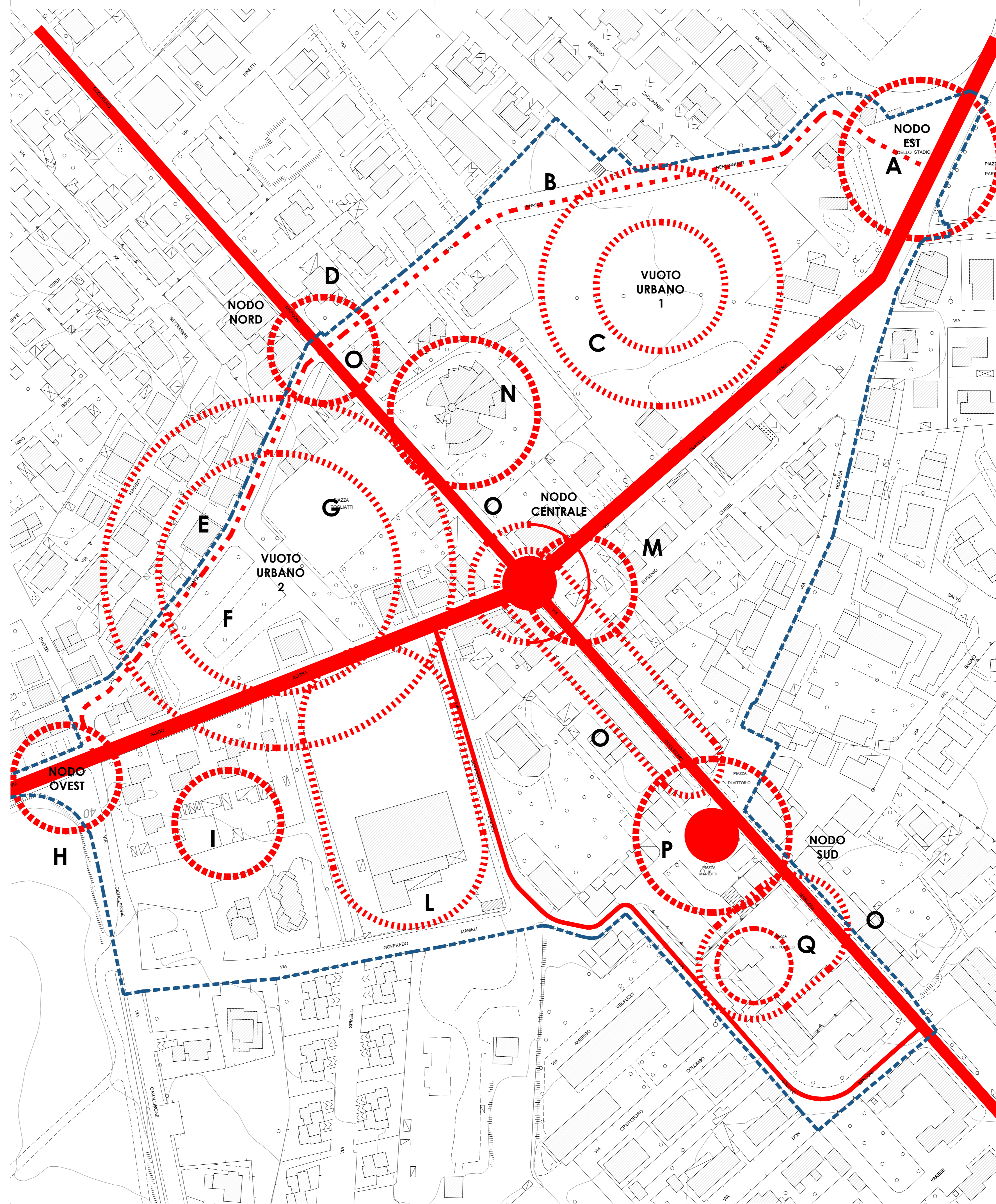

Area di riqualificazione insediativa di Gavorrano (articolo 54 delle Norme del piano operativo) Variante alla perimetrazione del PRG_PO

- A_PARCHEGGIO DELLO STADIO
- B_VIA BERLINGUER
- C_AREA TRA VIA BERLINGUER E VIA F.LLI CERVI
- D_INCRUCIO TRA VIA BERLINGUER E VIA MARCONI
- E_VIA GRAMSCI
- F_AREA TRA VIA GRAMSCI E VIA ROSSA
- G_PIAZZA TOGLIATTI
- H_INCRUCIO TRA VIA ROSSA E VIA CAVALLINONE
- L_VILLAGGIO DI CABERNARDI
- L.RETRO COOP SU VIA MAMELI
- M_STAZIONE DI SERVIZIO VIA MARCONI/VIA F.LLI CERVI
- N_CASA DEL POPOLO
- O_VIA MARCONI
- P_PIAZZA MARIOTTI/PIAZZA DI VITTORIO
- Q_EX CASA DEL FASCIO

Comune di Gavorrano Provincia di Grosseto

programma complesso
di riqualificazione insediativa
ai sensi dell'art. 120, LR 10.11.2014, n. 65
BAGNO DI GAVORRANO
MODIFICATO A SEGUITO DELL'ACCOGLIMENTO DELLE OSSERVAZIONI

analisi dei luoghi
documentazione fotografica **TAV. 1.5**

Scala // 1:1000
DATA FEBBRAIO 2024
NOME FILE: //LAV_A //BASE_SDF_340229

Responsabile area tecnica AP
Arch. Giampaolo Romagnoli

Progettista - Capogruppo RTP di supporto alla AP
Arch. Pier Francesco Duranti

membri della RTP
Arch. Silvano Gismondi
Arch. Giuseppe Andreoli
Ing. Luca Calzolari
Ing. Giulia Malatesta



Proprietà Riservata. Vietato l'uso e la riproduzione senza autorizzazione del Progettista