

01_parcheggio dello stadio



02_parcheggio dello stadio



03_Via Berlinguer



04_Via Berlinguer

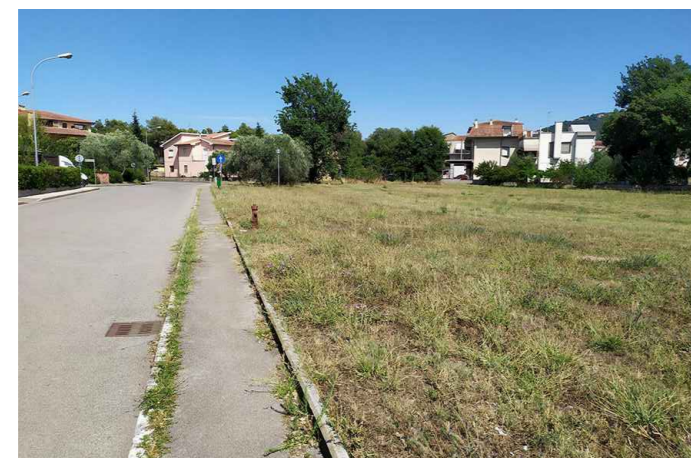

05_Via Berlinguer



06_area tra Via Berlinguer e Via F.lli Cervi



07_incrocio tra Via Berlinguer e Via Marconi



08_area tra Via Gramsci e Via Rossa



09_Via Gramsci



10_Piazza Togliatti



11_Piazza Togliatti



12_incrocio tra Via Rossa e Via Cavallinone

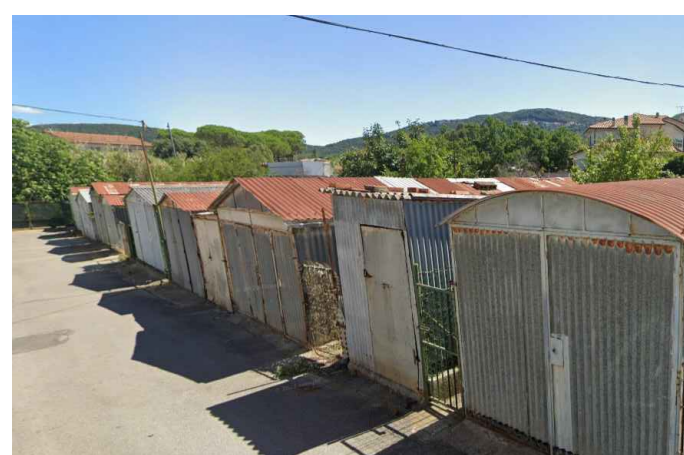

13_baracche del "villaggio di Cabernardi"



14_retro Coop su Via Mamefi



15_lato Coop su Via Mamefi



16_stazione di servizio Via Marconi/Via F.lli Cervi



17_Piazza Mariotti - retro degli edifici



18_Piazza Di Vittorio

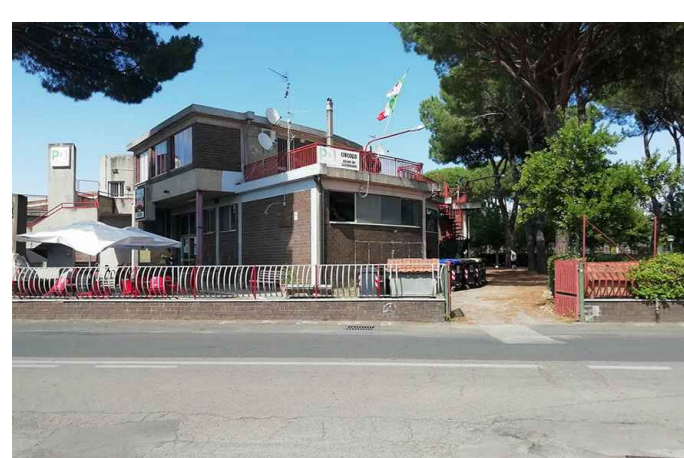

19_casa del Popolo - fronte



20_casa del Popolo - retro

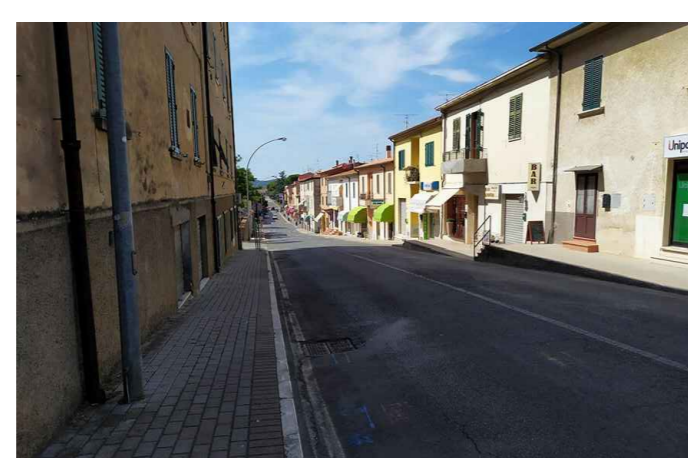

21_Via Marconi



22_Via Marconi



23_Via Marconi



24_ex casa del Fascio

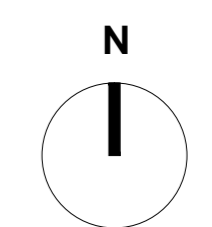
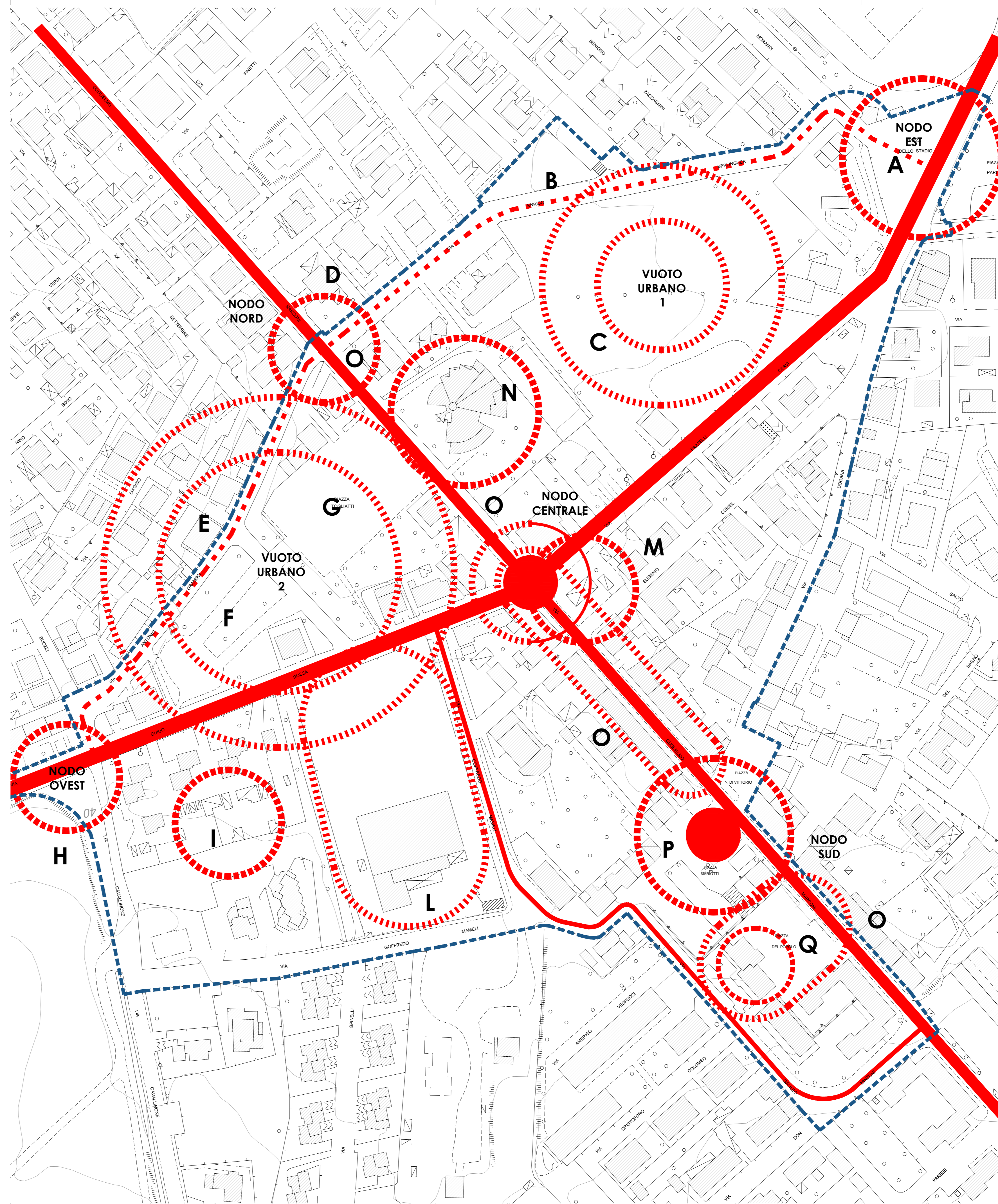

Area della riqualificazione insediativa di Bagno di Gavorrano (articolo 54 delle Norme del piano operativo) Variante alla perimetrazione del PRG_PO

- A_PARCHEGGIO DELLO STADIO
- B_VIA BERLINGUER
- C_AREA TRA VIA BERLINGUER E VIA F.LLI CERVI
- D_INCRUCIO TRA VIA BERLINGUER E VIA MARCONI
- E_VIA GRAMSCI
- F_AREA TRA VIA GRAMSCI E VIA ROSSA
- G_PIAZZA TOGLIATTI
- H_INCRUCIO TRA VIA ROSSA E VIA CAVALLINONE
- L_VILLAGGIO DI CABERNARDI
- L.RETRO COOP SU VIA MAMELI
- M_STAZIONE DI SERVIZIO VIA MARCONI/VIA F.LLI CERVI
- N_CASA DEL POPOLO
- O_VIA MARCONI
- P_PIAZZA MARIOTTI/PIAZZA DI VITTORIO
- Q_EX CASA DEL FASCIO

Comune di Gavorrano Provincia di Grosseto

programma complesso di riqualificazione insediativa ai sensi dell'art. 120. LR 10.11.2014, n. 65
BAGNO DI GAVORRANO

analisi dei luoghi
documentazione fotografica **TAV. 1.5**

Scala // 1:1000
DATA 20/02/2023
NOME FILE // LAY_A // BASE_SDF_230219

Responsabile area tecnica AP
Arch. Giampaolo Romagnoli

Progettista - Capogruppo RTP di supporto alla AP
Arch. Pier Francesco Duranti

membri della RTP
Arch. Silvano Gismondi
Arch. Giuseppe Andreoli
Ing. Luca Calzolari
Ing. Giulia Malatesta

