COMUNE DI GAVORRANO

PROVINCIA DI GROSSETO

PIANO STRUTTURALE

Quadro conoscitivo

Carta di sintesi dei rischi territoriali	
No. / 8.1a	scala 1 : 10.000
	data agosto 2005

Alessandro Fabbrizzi, sindaco
Elisabetta Lenzi, responsabile del procedimento

UFFICIO DI PIANO:
Vezio De Lucia, coordinatore generale
Elisabetta Lenzi, responsabile
Giampaolo Romagnoli, coordinatore

COLLABORATORI: Sandro Pirisi, Riccardo Rossi, collaboratori esterni; Roberto Galeotti, Lia Ragazzini, Patrizia Spadini, Paola Sulasu, Ettore Stella, Gualtiero Tosi, collaboratori interni

CONSULENTI: Luigi Scano, apparato normativo; Georg Josef Frisch, urbanistica; A.T.P. Geol. Sandro Ricci, Stefano Bianchi, Fabrizio Fanciulletti, Iglloro Bocci, Luca Bonelli, geologia; Giuseppe Monaci, agricoltura e aspetti naturalistici; Ambiente Italia Srl, valutazioni ambientali; Clea Srl, economia e statistica; Luciano Niccolai, trasporti; Barbara Catalani, beni culturali

ADOZIONE	APPROVAZIONE
D.C.C. n°	D.C.C. n°
del	del

LEGENDA:
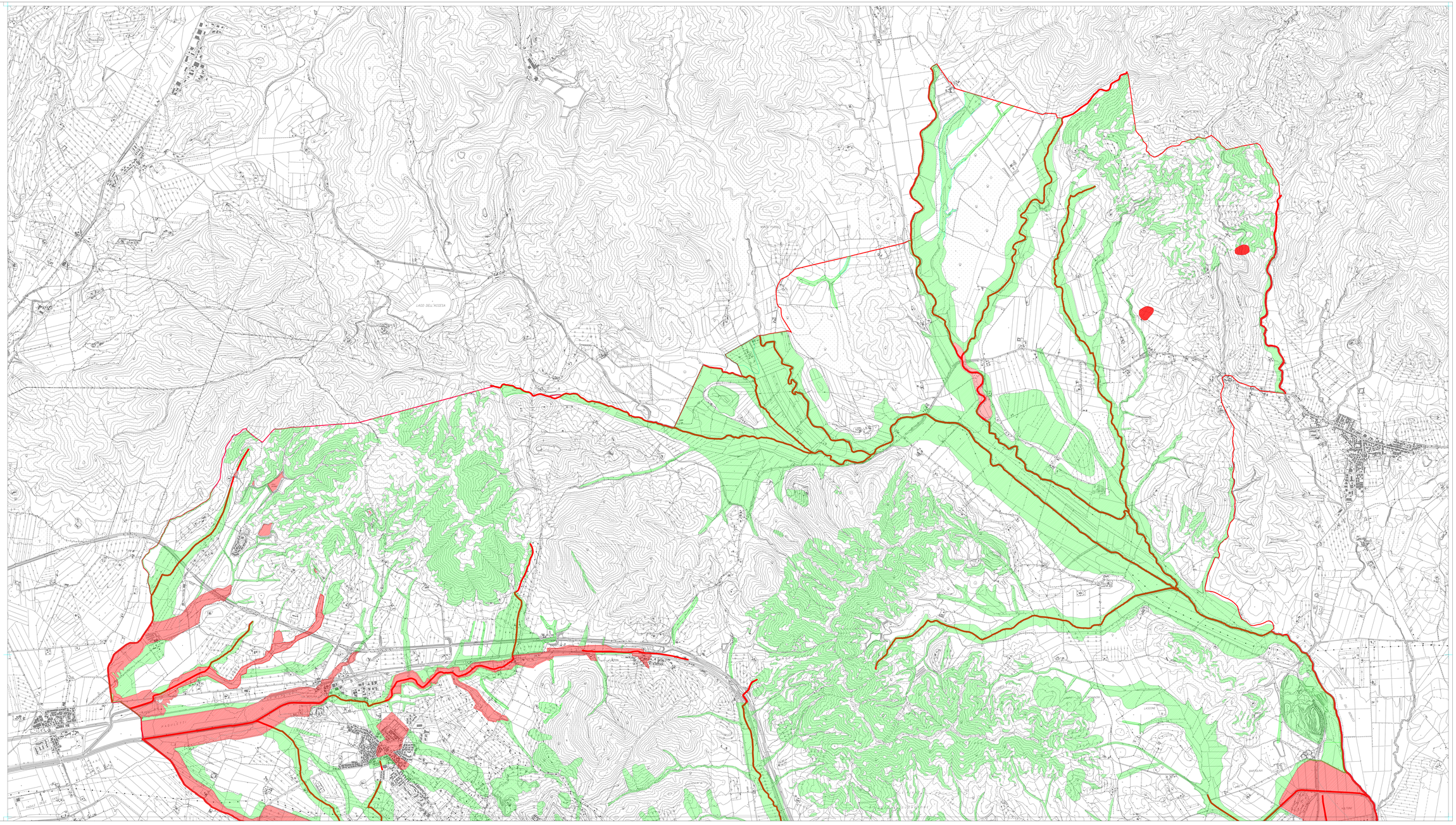
- Classe di pericolosità 2
- Classe di pericolosità 3
- Classe di pericolosità 4