COMUNE DI GAVORRANO

PROVINCIA DI GROSSETO

PIANO STRUTTURALE

Quadro conoscitivo

Carta del rischio idraulico

tav. n° **4.8b**

scala 1 : 10.000

data agosto 2005

Alessandro Fabbrizzi, sindaco
Elisabetta Lenzi, responsabile del procedimento

UFFICIO DI PIANO
Nicola De Lucia, coordinatore generale
Elisabetta Lenzi, responsabile
Giampaolo Romagnoli, coordinatore

COLLABORATORI: Sandra Pinto, Riccardo Rossi, collaboratori esterni; Roberto Galeotti, Lia Ragazzini, Patrizia Spadini, Paola Spinosi, Ettore Stella, Gualtiero Tosi, collaboratori interni

CONSULENTI: Luigi Scanu, apparato normativo; Georg Josef Frisch, urbanistica; A.T.P. Geol. Sandro Ricci, Stefano Bianchi, Fabrizio Fanciulletti, Iglore Bocci, Luca Bonelli, geologia; Giuseppe Monaci, agricoltura e aspetti naturalistici; Ambiente Italia Srl, valutazioni ambientali; Ciea Srl, economia e statistica; Luciano Nicolosi, trasporti; Barbara Catalani, beni culturali

ADOZIONE	APPROVAZIONE
D.C.C. n°	D.C.C. n°
del	del

LEGENDA:
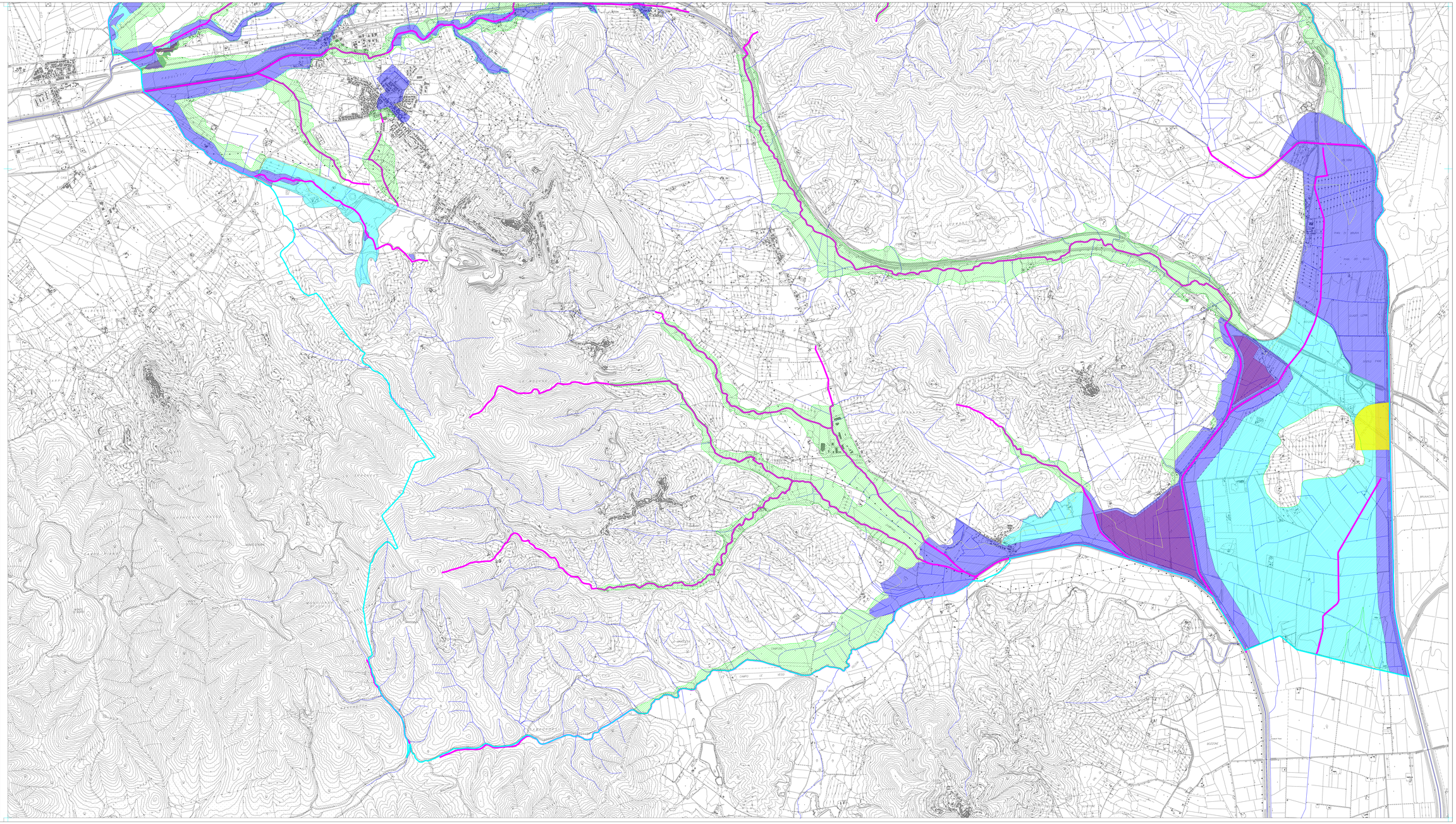
- P.I.M.E (Del. C.R.T. n° 12/2005)
- P.I.E (Del. C.R.T. n° 12/2005)
- A.S.I.P (Del. C.R.T. n° 12/2005)
- Ambito A di cui alla D.G.R.T. n° 12/00
- Ambito B di cui alla D.G.R.T. n° 12/00
- Perimetro Ambito B di cui alla D.G.R.T. n° n° 12/00 compreso nelle aree perimetrate ai sensi della D.C.R.T. n° 12/05
- Reticolo idrografico principale
- Eventi alluvionali 2004 (PAI Ombrone)
- Aree da sottoporre a misure di salvaguardia (PAI Toscana Costa)
- Aree di ristagno segnalate nello studio redatto dalla Provincia di Grosseto (18.1.2000) non comprese negli ambiti A e/o B di cui alla D.G.R.T.12/00 e nelle perimetrazioni di cui alla D.C.R.T 12/05 (PAI 2004)