COMUNE DI GAVORRANO

PROVINCIA DI GROSSETO

PIANO STRUTTURALE

Quadro conoscitivo

Carta della permeabilità

No. 4.5b

scala 1 : 10.000

data febbraio 2005

Alessandro Fabbrizzi, sindaco
Elisabetta Lenzi, responsabile del procedimento

UFFICIO DI PIANO
Vezio De Lucia, coordinatore generale
Elisabetta Lenzi, responsabile
Giampaolo Romagnoli, coordinatore

COLLABORATORI: Sandro Pintal, Riccardo Rossi, collaboratori esterni; Roberto Galeotti, Lia Ragazzini, Patrizia Spadini, Paola Spinosi, Ettore Stella, Gualtiero Tosi, collaboratori interni

CONSULENTI: Luigi Scano, apparato normativo; Georg Josef Frisch, urbanistica; A.T.P. Geol. Sandro Ricci, Stefano Bianchi, Fabrizio Fanciulletti, Iglbore Bocci, Luca Borrelli, geologia; Giuseppe Monaci, agricoltura e aspetti naturalistici; Ambiente Italia Srl, valutazioni ambientali; Clea Srl, economia e statistica; Luciano Niccolai, trasporti; Barbara Catalani, beni culturali

ADOZIONE	APPROVAZIONE
D.C.C. n°	D.C.C. n°
del	del

Legenda

P	A	Detriti (dt)
P	M	Discariche (d), terreni di bonifica (tb), alluvioni attuali (a), alluvioni antiche (at)
P	MB	Conglomerati e sabbie (c^1), conglomerati del Pliocene (Pc)
P	B	Conglomerati del mocene (Mc), sabbie e ghiaie rosse del Miocene (Ms)
P	BB	Argille lacustri (al), argille e argille marnose del Pliocene (Pa), marne ed argille lacustri del Miocene (Ma)
S	AA	Calcare cavernoso (cv)
S	A	Breccie diaspriche (br), diaspri (D), calcare cristallino (CC)
S	MA	Calcare massiccio (cm)
S	M	Filone di Castel di Pietra (FCP), travertini (tr) quarzomonzonite (g), filoni di micrograniti (gm), diabase (d), macigno (m), maiolica (M), calcare selcifero (cs), calcare rosso ammonitico (cra), calcare a Rhaetavicula contorta (cRh)
S	MB	Flysch di Poggio Palone (FPP)
S	B	Argille con calcari paleoceni (ag e agm), scaglia toscana (sca), marne a Posidonia (mPo), filladi di Boccheggiano (FB), verrucano (vv)

P = primaria
S = secondaria
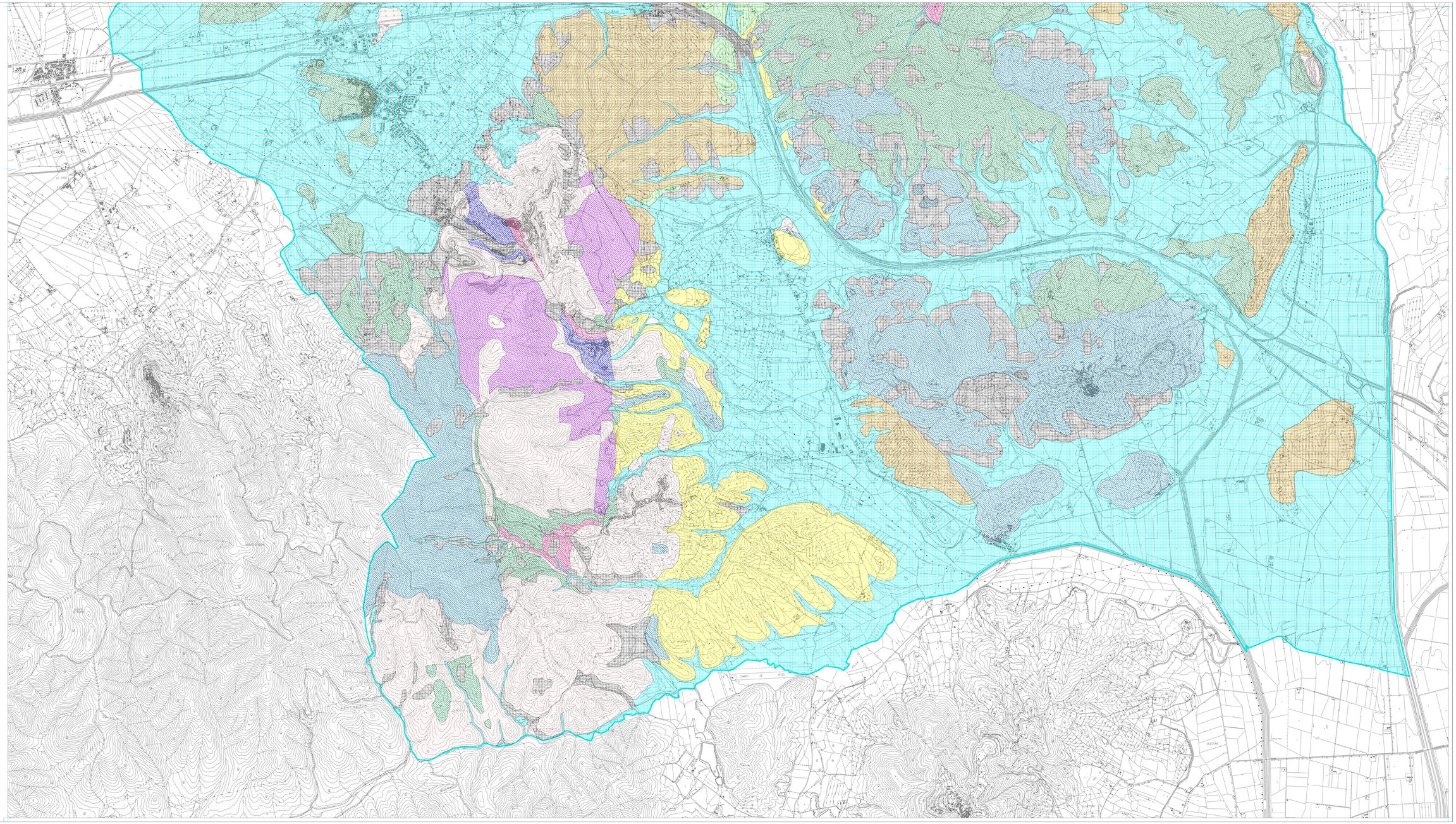
AA = molto alta
A = alta
MA = media alta
M = media
MB = media bassa
B = bassa
BB = molto bassa