COMUNE DI GAVORRANO

PROVINCIA DI GROSSETO

PIANO STRUTTURALE

Quadro conoscitivo

Carta della permeabilità

Tav. n° **4.5a**

scala 1 : 10.000

data febbraio 2005

Alessandro Fabbrizzi, sindaco
Elisabetta Lenzi, responsabile del procedimento

UFFICIO DI PIANO
Vezio De Lucia, coordinatore generale
Elisabetta Lenzi, responsabile
Gianpaolo Romagnoli, coordinatore

COLLABORATORI: Sandra Pintal, Riccardo Rossi, collaboratori esterni; Roberto Galeotti, Lia Ragazzini, Patrizia Spadini, Paola Spizzo, Ettore Stella, Gualtiero Tosi, collaboratori interni

CONSULENTI: Luigi Scano, apparato normativo; Georg Josef Frisch, urbanistica; A.T.P. Geol. Sandro Ricci, Stefano Bianchi, Fabrizio Fanciulletti, Iglboe Bocci, Luca Borelli, geologia; Giuseppe Monaci, agricoltura e aspetti naturalistici; Ambiente Italia Srl, valutazioni ambientali; Clea Srl, economia e statistica; Luciano Niccolai, trasporti; Barbara Catalani, beni culturali

ADOZIONE	APPROVAZIONE
D.C.C. n°	D.C.C. n°
del	del

Legenda

P	A	Detriti (dt)
P	M	Discariche (d), terreni di bonifica (tb), alluvioni attuali (a), alluvioni antiche (at)
P	MB	Conglomerati e sabbie (c^1), conglomerati del Pliocene (Pc)
P	B	Conglomerati del miocene (Mc), sabbie e ghiaie rosse del Miocene (Ms)
P	BB	Argille lacustri (al), argille e argille marnose del Pliocene (Pa), marne ed argille lacustri del Miocene (Ma)
S	AA	Calcare cavernoso (cv)
S	A	Brecce diaspriche (bri), diaspri (D), calcare cristallino (CC)
S	MA	Calcare massiccio (cm)
S	M	Filone di Castel di Pietra (rf2P), travertino (tr) quarzomonzonite (g), filoni di microgranite (gm), diabase (d), macigno (M), maiolica (G), calcare selcifero (cs), calcare rosso ammonitico (cra), calcare a Rhaetavicula contorta (cRh)
S	MB	Flysch di Poggio Palone (FPP)
S	B	Argille con calcari palombini (ap e apn), scaglia toscana (sc), marne a Posidonia (mPo), filladi di Boccheggiano (fB), verrucano (vv)

P BB

P = primaria
S = secondaria
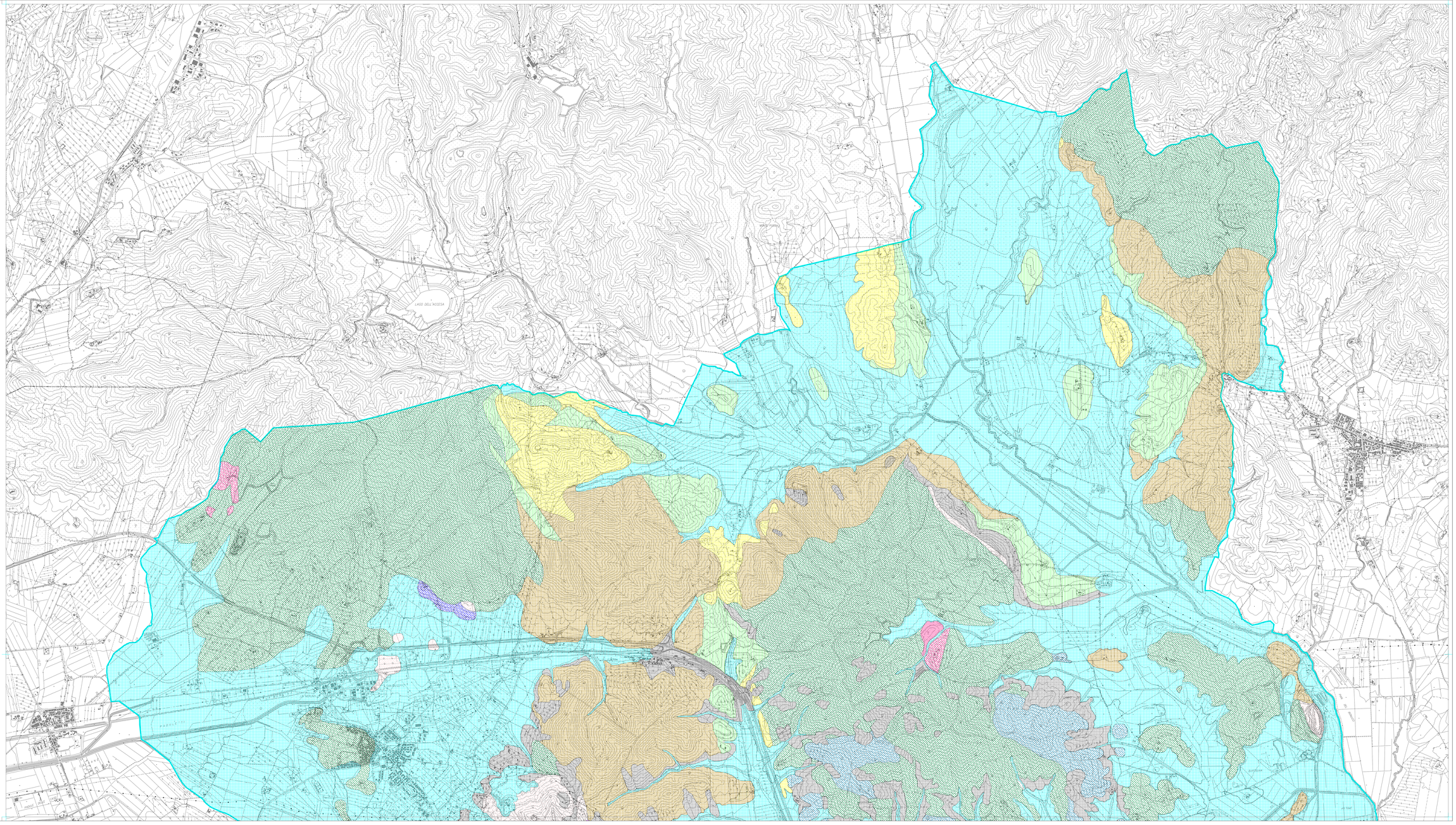
AA = molto alta
A = alta
MA = medio alta
M = media
MB = medio bassa
B = bassa
BB = molto bassa