COMUNE DI GAVORRANO

PROVINCIA DI GROSSETO

PIANO STRUTTURALE

Quadro conoscitivo

Carta geologica	
Tav. n° 4.2a	scala 1 : 10.000
	data febbraio 2005

Alessandro Fabbrizzi, sindaco
Elisabetta Lenzi, responsabile del procedimento

UFFICIO DI PIANO
Vasco De Lucia, coordinatore generale
Elisabetta Lenzi, responsabile
Giampaolo Romagnoli, coordinatore

COLLABORATORI: Sandro Pinto, Riccardo Rossi, collaboratori esterni; Roberto Galeotti, Lia Ragazzini, Patrizia Spadini, Paola Sulosu, Ettore Stella, Gualtiero Tuci, collaboratori interni

CONSULENTI: Luigi Scano, apparato normativo; Georg Josef Frisch, urbanistica; A.T.P. Geol. Sandro Ricci, Stefano Bianchi, Fabrizio Fanciulletti, Iglbro Bocci, Lucia Bonelli, geologia; Giuseppe Monaco, agricoltura e aspetti naturalistici; Ambiente Italia Srl, valutazioni ambientali; Clea Srl, economia e statistica; Luciano Niccolai, trasporti; Barbara Cataldi, beni culturali

ADOZIONE	APPROVAZIONE
D.C.C. n°	D.C.C. n°
del	del

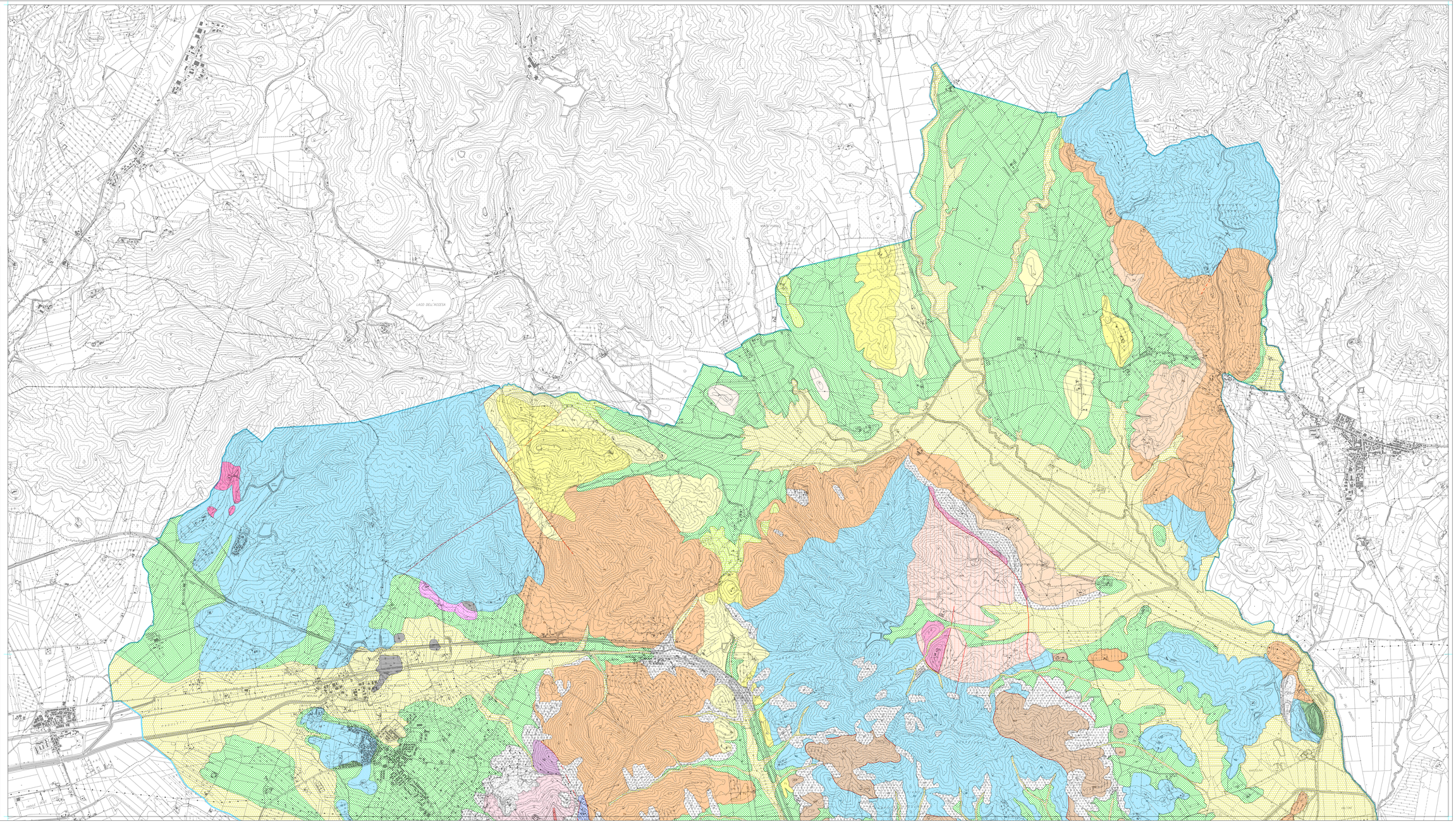

Legenda

DEPOSITI QUATERNARI

- Discariche minerarie (d)
- Terreni di bonifica (tb)
- Detrito (dt)
- Alluvioni attuali (a)
- Travertini attuali, recenti, antichi (tr)
- Alluvioni antiche (at)
- Argille lacustri (al)
- Conglomerati e sabbie (cg1)

SERIE NEOGENICA

- Filone di Castel di Pietra (tCP)
- Conglomerati ed arenarie del Pliocene (Pc)
- Argille, argille marnose e argille sabbiose del Pliocene (Pa)
- Quarzomonzonite tgl con filoni di microgranito tormalinifero (gm)
- Conglomerato di Monterotondo e conglomerati del Miocene (Mc)
- Sabbie e ghiaie rosse del Miocene (Ms)
- Marne ed argille lacustri del Miocene (Ma)

COMPLESSI LIGURI E SUBLIGURI

- Argille con calcari galombini (agl), aureola metamorfosata di Castel di Pietra (agm)
- Breccia diagnigna (br)
- Flysch di Poggio Palone (FPP)
- Diabase ⊕

SERIE TOSCANA

- Macigno (m)
- Scaglia toscana (sa)
- Maiolica (l2)
- Diaspri (D)
- Marne a Pseudomonotis (MPo)
- Calcare selcifero (cs)
- Calcare rosso ammonitico (cra)
- Calcare massiccio (cm)
- Calcare a Rhaetavicula contorta (cRh)
- Calcare cavernoso (cv), calcare cristallino (cc)
- Verrucano (vv)
- Filladi di Boccheggiano (fB)