COMUNE DI GAVORRANO

PROVINCIA DI GROSSETO

PIANO STRUTTURALE

Quadro conoscitivo

Carta della vulnerabilità delle falde	
Tav. n° 4.12 b	scala 1 : 10.000
	data febbraio 2005

Alessandro Fabbrizzi, sindaco
Elisabetta Lenzi, responsabile del procedimento

UFFICIO DI PIANO
Vezio De Lucia, coordinatore generale
Elisabetta Lenzi, responsabile
Gianpaolo Romagnoli, coordinatore

COLLABORATORI: Sandra Pinto, Riccardo Rossi, collaboratori esterni; Roberto Galeotti, Lia Ragazzini, Patrizia Sordini, Paola Spiesa, Ettore Stella, Gualtiero Tosi, collaboratori interni

CONSULENTI: Luigi Scano, aspetto normativo; Georg Josef Frisch, urbanistica; A.T.P. Gaoli: Sandro Ricci, Stefano Bianchi; Fabrizio Fanciulletti, Iglione Bozzi, Luca Bonelli, geologia; Giuseppe Monaci, agricoltura e aspetti naturalistici; Ambienta Italia Srl, valutazioni ambientali; Clea Srl, economia e statistica; Luciano Niccolai, trasporti; Barbara Catalani, beni culturali

ADOZIONE	APPROVAZIONE
D.C.C. n°	D.C.C. n°
del	del

LEGENDA:

Classe di vulnerabilità 1
(Vulnerabilità irrilevante)

Argille lacustri, Argille Plioceniche, Argille Mioceniche, Flysch PP, Flysch AS, Scaglia Toscana, Marne a Posydonomia, Filladi, Verrucano

Classe di vulnerabilità 2
(Vulnerabilità bassa)

Discariche, Terreni di Bonifica, Alluvioni Attuali e recenti, Alluvioni Antiche, Conglomerati e sabbie, Flore di Castel di Pietra, Conglomerato Pliocenico, Granito e Flysh, Conglomerato di Montescudaio, Sabbie e Ghiaie del Miocene

Classe di vulnerabilità 3
(Vulnerabilità media)

Diaspri, Formazione del Macigno Toscano, Maiolica, Calcare Selcifero, Calcare Rosso Ammonitico, Calcare a Rhaetavicula Contorta, Travertino, Dolomia

Classe di vulnerabilità 4
(Vulnerabilità alta)
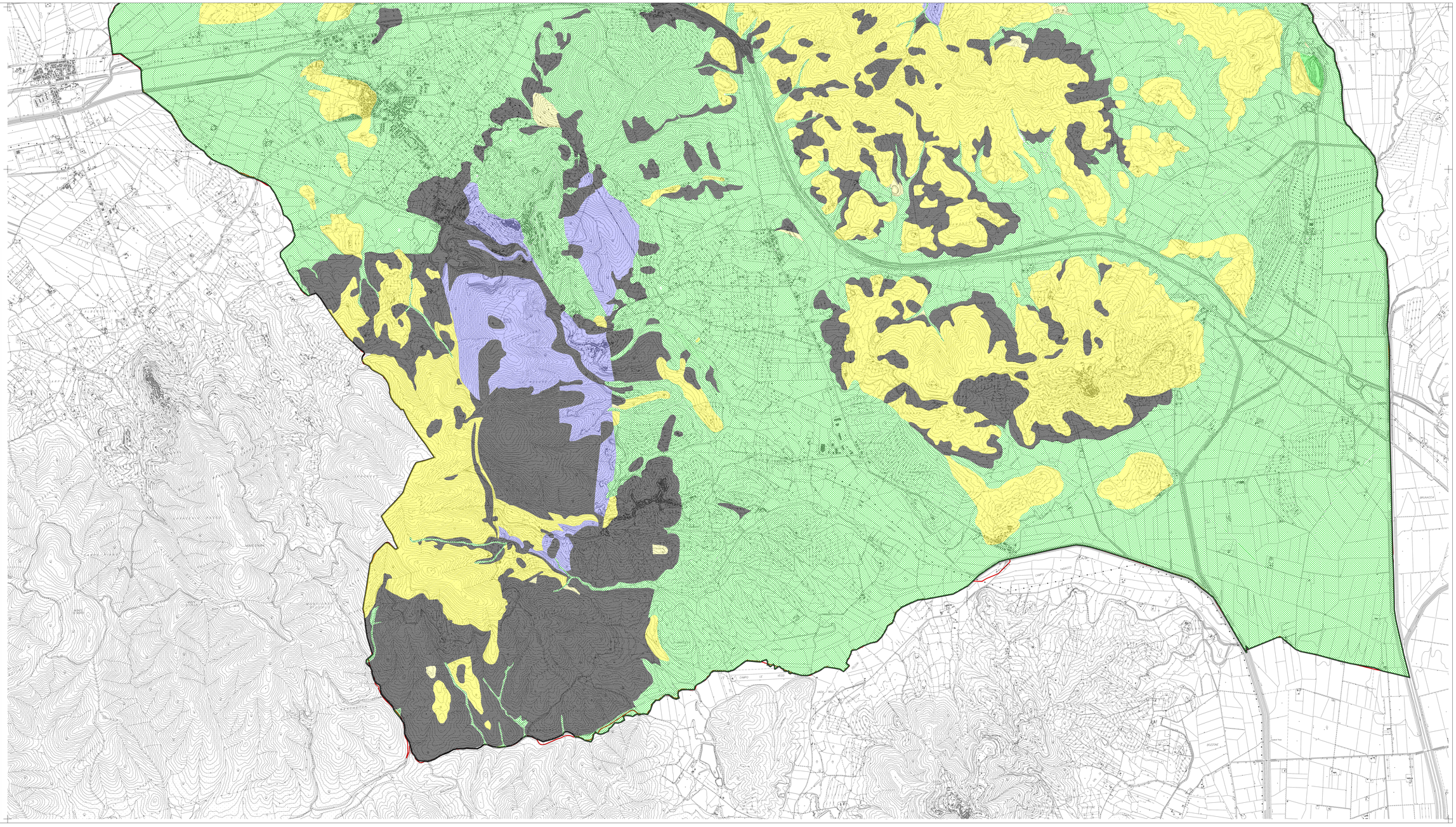
Brecce, Diaspri, Calcare Massiccio, Calcare Cavernoso