COMUNE DI GAVORRANO

PROVINCIA DI GROSSETO

PIANO STRUTTURALE

Quadro conoscitivo

Carta della vulnerabilità delle falde	
Tav. n° 4.12 a	scala 1 : 10.000
	data febbraio 2005

Alessandro Falabrigia, sindaco
Elisabetta Lenzi, responsabile del procedimento

UFFICIO DI PIANO
Vezio De Lucia, coordinatore generale
Elisabetta Lenzi, responsabile
Giampaolo Romagnoli, coordinatore

COLLABORATORE: Sandra Pinto, Riccardo Rossi, collaboratori esterni; Roberto Galeotti, Lia Ragazzini, Patrizia Spadini, Paola Spisso, Ettore Stella, Gualtiero Tosi, collaboratori interni

CONSULENTI: Luigi Scano, aspetto normativo; Georg Josef Frisch, urbanistica; A.T.P. Geol. Sandro Ricci, Stefano Bianchi, Patrizio Fanciulletti, Iglore Bozzi, Luca Bonelli, geologia; Giuseppe Monaci, agricoltura e aspetti naturalistici; Ambienta Italia Srl, valutazioni ambientali; Ciss Srl, economia e statistica; Luciano Niccolai, trasporti; Barbara Catalani, beni culturali

ADOZIONE	APPROVAZIONE
D.C.C. n°	D.C.C. n°
del	del

LEGENDA:

Classe di vulnerabilità 1
(Vulnerabilità irrilevante)

Argille Scuatri, Argille Pliocenine, Argille Mioceniche, Flysch P.P., Flysch A.S., Scaglia Toscana, Marne a Palycyclamus, Filoni, Vernucano.

Classe di vulnerabilità 2
(Vulnerabilità bassa)

Discarica, Terreni di Bonifica, Alluvioni Attuali e recenti, Alluvioni Antiche, Conglomerati e sabbie, Flore di Castel di Pietra, Conglomerato Pliocenico, Granito e Filoni, Conglomerato di Montescendri, Sabbie e Ghiaie del Miocene

Classe di vulnerabilità 3
(Vulnerabilità media)

Dolomie, Formazione del Macigno Toscano, Maiolica, Calcare Selcifero, Calcare Rosso Ammonitico, Calcare a Rhaetavicula Contorta, Travertini, Detrito

Classe di vulnerabilità 4
(Vulnerabilità alta)
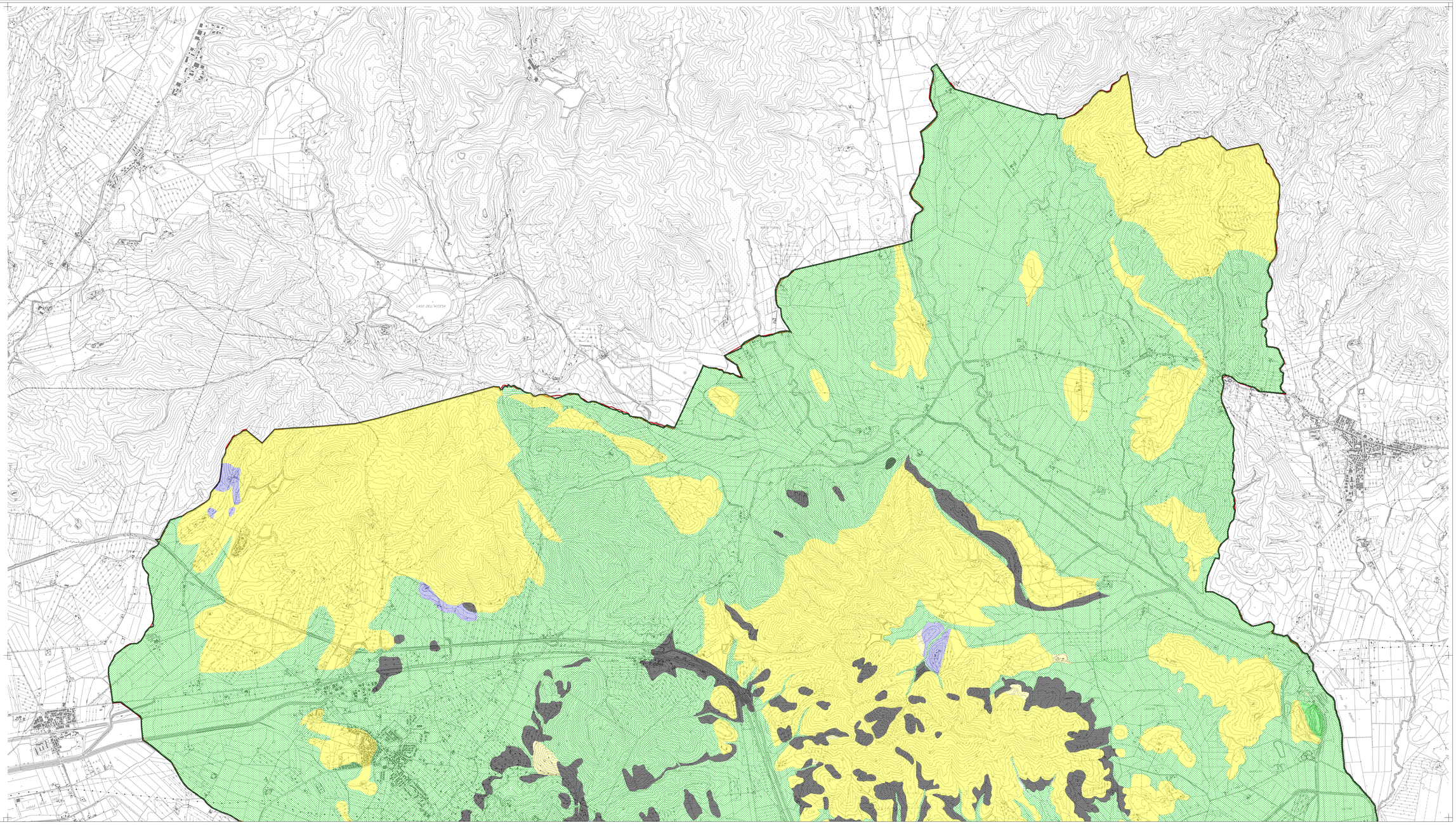
Brecce, Diaspri, Calcare Massiccio, Calcare Cavernoso.