COMUNE DI GAVORRANO

PROVINCIA DI GROSSETO

PIANO STRUTTURALE

Quadro conoscitivo

Carta delle risorse idriche e dei bacini idrografici

No. of: 4.11b

scale: 1 : 10.000

date: febbraio 2005

Alessandro Fabbrizzi, sindaco
Elisabetta Lenzi, responsabile del procedimento

UFFICIO DI PIANO
Vezio De Lucia, coordinatore generale
Elisabetta Lenzi, responsabile
Gianpaolo Romagnoli, coordinatore

COLLABORATORI: Sandro Pirisi, Riccardo Rossi, collaboratori esterni; Roberto Galeotti, Lia Ragazzini, Patrizia Spadini, Paola Spinosi, Ettore Stella, Gualtiero Tosi, collaboratori interni

CONSULENTI: Luigi Scano, apparato normativo; Georg Josef Frisch, urbanistica; A.T.P. Geol. Sandro Ricci, Stefano Bianchi, Fabrizio Fanciulletti, Iglioro Bocci, Luca Borselli, geologia; Giuseppe Monaci, agricoltura e aspetti naturalistici; Ambiente Italia Srl, valutazioni ambientali; Clea Srl, economia e statistica; Luciano Niccolai, trasporti; Barbara Catalani, beni culturali

ADOZIONE	APPROVAZIONE
D.C.C. n°	D.C.C. n°
del	del

LEGENDA:
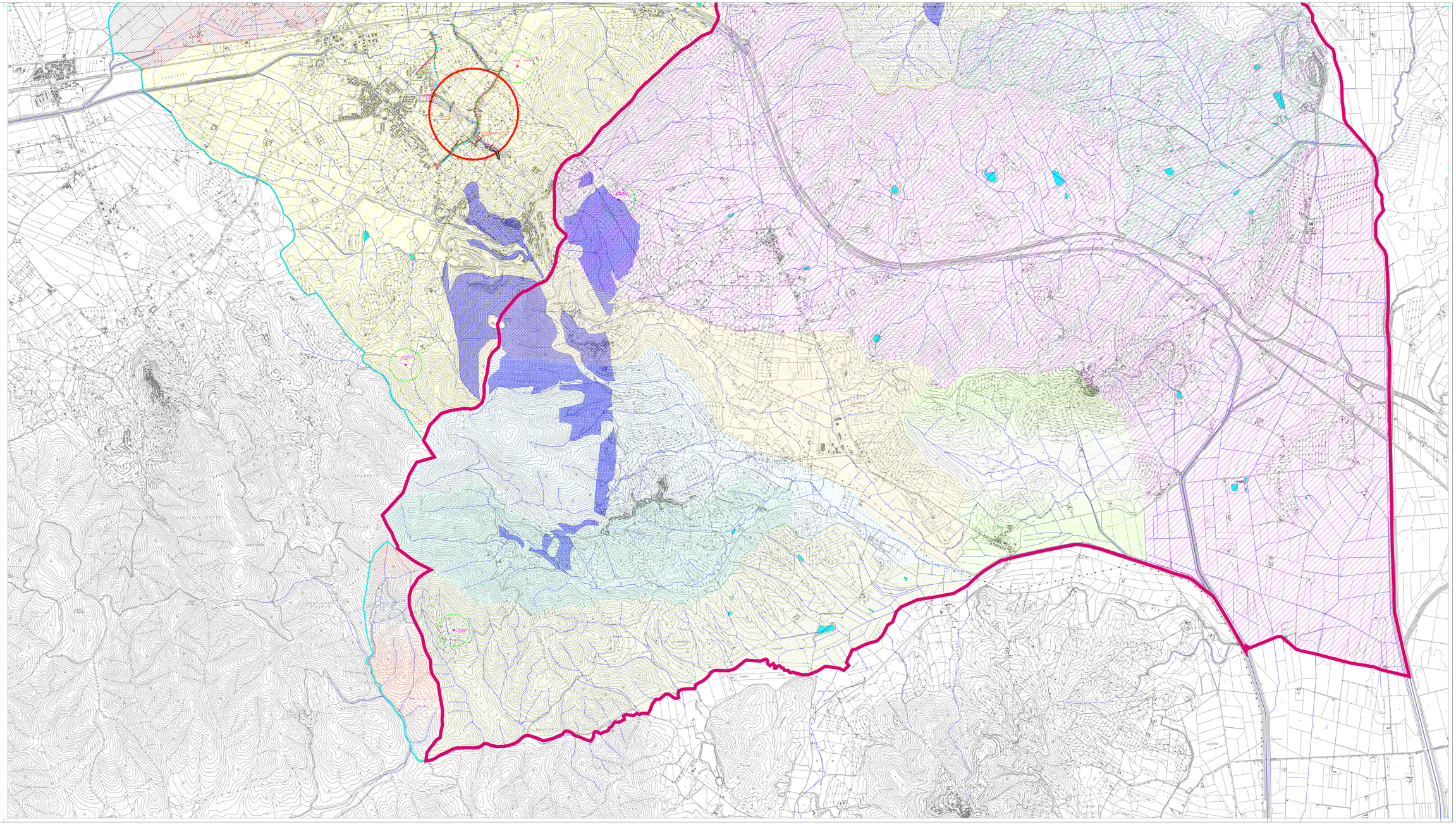
- Laghetti artificiali
- Aree di potenziale ricarica
- Sorgenti e pozzi utilizzati per scopo idropotabile e relativa zona di rispetto (200 metri) ai sensi del D. Lgs. n. 152/99
- Bacino idrografico F. Acquanera
- Bacino idrografico F. S. Lucia
- Bacino idrografico F. Alberelli
- Bacino idrografico T. Carsia
- Bacino idrografico F. Cerretella
- Bacino idrografico T. Follonica
- Bacino idrografico F. Mollarella
- Bacino idrografico F. Pozzolino
- Bacino idrografico F. Riccio
- Bacino idrografico T. Rigo
- Bacino idrografico F. Rigolato - Canale Allacciante
- Bacino idrografico T. Sovata
- Bacino idrografico F. Terrighi
- Bacino idrografico F. Valle al Confine
- Bacino idrografico F. Valmaggiore
- Bacino idrografico F. Zanca
- Spartiacque bacino idrografico F. Bruna
- Area interessata dal "Progetto degli interventi per la soluzione del problema degli allagamenti nell'area di Bagno di Gavorrano" Ing. De Felice