COMUNE DI GAVORRANO

PROVINCIA DI GROSSETO

PIANO STRUTTURALE

Quadro conoscitivo

Carta delle risorse idriche e dei bacini idrografici	
Tav. n° 4.11a	scala 1 : 10.000
	data febbraio 2005

Alessandro Fabbrizzi, sindaco
Elisabetta Lenzi, responsabile del procedimento

UFFICIO DI PIANO
Vezio De Lucia, coordinatore generale
Elisabetta Lenzi, responsabile
Giampaolo Romagnoli, coordinatore

COLLABORATORI: Sandro Pintal, Riccardo Rossi, collaboratori esterni; Roberto Galeotti, Lia Ragazzini, Patrizia Spadini, Paola Spinosi, Ettore Stella, Gualtiero Tosi, collaboratori interni

CONSULENTI: Luigi Scano, apparato normativo; Georg Josef Frisch, urbanistica; A.T.P. Geol. Sandro Ricci, Stefano Bianchi, Fabrizio Fanciulletti, Iglioro Bocci, Luca Bonelli, geologia; Giuseppe Monaci, agricoltura e aspetti naturalistici; Ambiente Italia Srl, valutazioni ambientali; Clea Srl, economia e statistica; Luciano Niccolai, trasporti; Barbara Calabrò, beni culturali

ADOZIONE	APPROVAZIONE
D.C.C. n°	D.C.C. n°
del	del

LEGENDA:
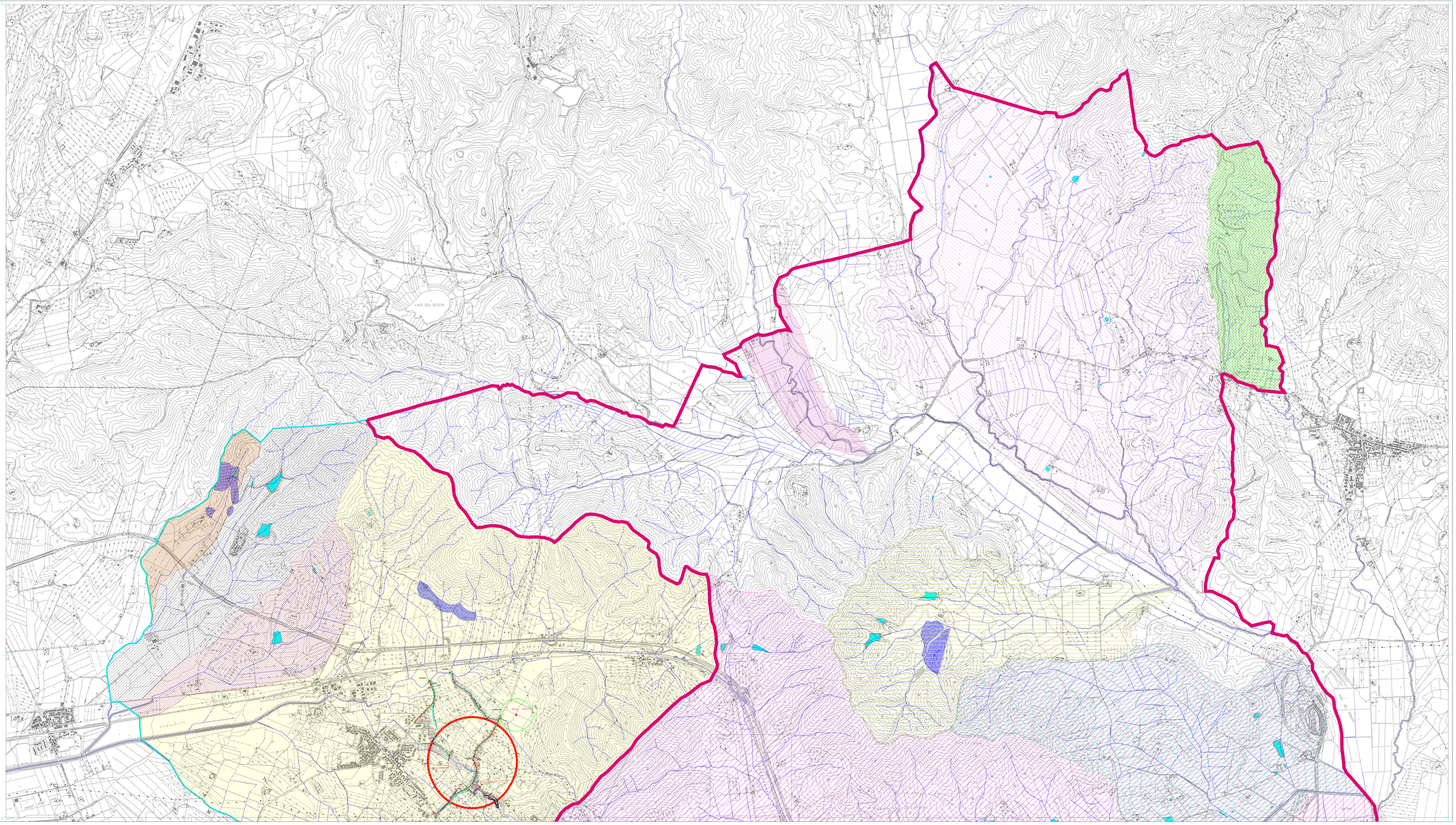
- Laghetti artificiali
- Aree di potenziale ricarica
- Sorgenti e pozzi utilizzati per scopo idropotabile e relativa zona di rispetto (200 metri) ai sensi del D. Lgs. n. 152/99
- Bacino idrografico F. Arcquanera
- Bacino Idrografico F. S. Lucia
- Bacino Idrografico F. Alberelli
- Bacino Idrografico T. Carlina
- Bacino Idrografico F. Cerretella
- Bacino Idrografico T. Follonica
- Bacino Idrografico F. Mollarella
- Bacino Idrografico F. Pozzolino
- Bacino Idrografico F. Riccio
- Bacino Idrografico T. Rigo
- Bacino Idrografico F. Rigolaio - Canale Allacciante
- Bacino Idrografico T. Sovata
- Bacino Idrografico F. Terrighi
- Bacino Idrografico F. Valle al Confine
- Bacino Idrografico F. Valmaggiore
- Bacino Idrografico F. Zanca
- Spartiacque bacino idrografico F. Bruna
- Area interessata dal "Progetto degli interventi per la soluzione del problema degli allagamenti nell'area di Bagno di Gavorrano" Ing. De Felice