# COMUNE DI GAVORRANO

PROVINCIA DI GROSSETO

## PIANO STRUTTURALE

Quadro conoscitivo

Carta della pericolosità geologica

Tav. n° **4.10b - Int.**

scala 1 : 10.000

data agosto 2005


Alessandro Fabbrizzi, sindaco
Elisabetta Lenzi, responsabile del procedimento

UFFICIO DI PIANO
Vezio De Lucia, coordinatore generale
Elisabetta Lenzi, responsabile
Giampaolo Romagnoli, coordinatore

COLLABORATORI: Sandro Pirisi, Riccardo Rossi, collaboratori esterni; Roberto Galeotti, Lia Ragazzini, Patrizia Spadini, Paola Spinosi, Ettore Stella, Gualtiero Tosi, collaboratori interni

CONSULENTI: Luigi Scano, apparato normativo; Georg Josef Frisch, urbanistica; A.T.P. Geol. Sandro Ricci, Stefano Bianchi, Fabrizio Fanciulletti, Iglibre Bocci, Luca Bonelli, geologia; Giuseppe Monaco, agricoltura e aspetti naturalistici; Ambiente Italia Srl, valutazioni ambientali; Clas Srl, economia e statistica; Luciano Niccolai, trasporti; Barbara Catalani, beni culturali


| ADOZIONE | APPROVAZIONE |
|---|---|
| D.C.C. n° | D.C.C. n° |
| del | del |

LEGENDA:
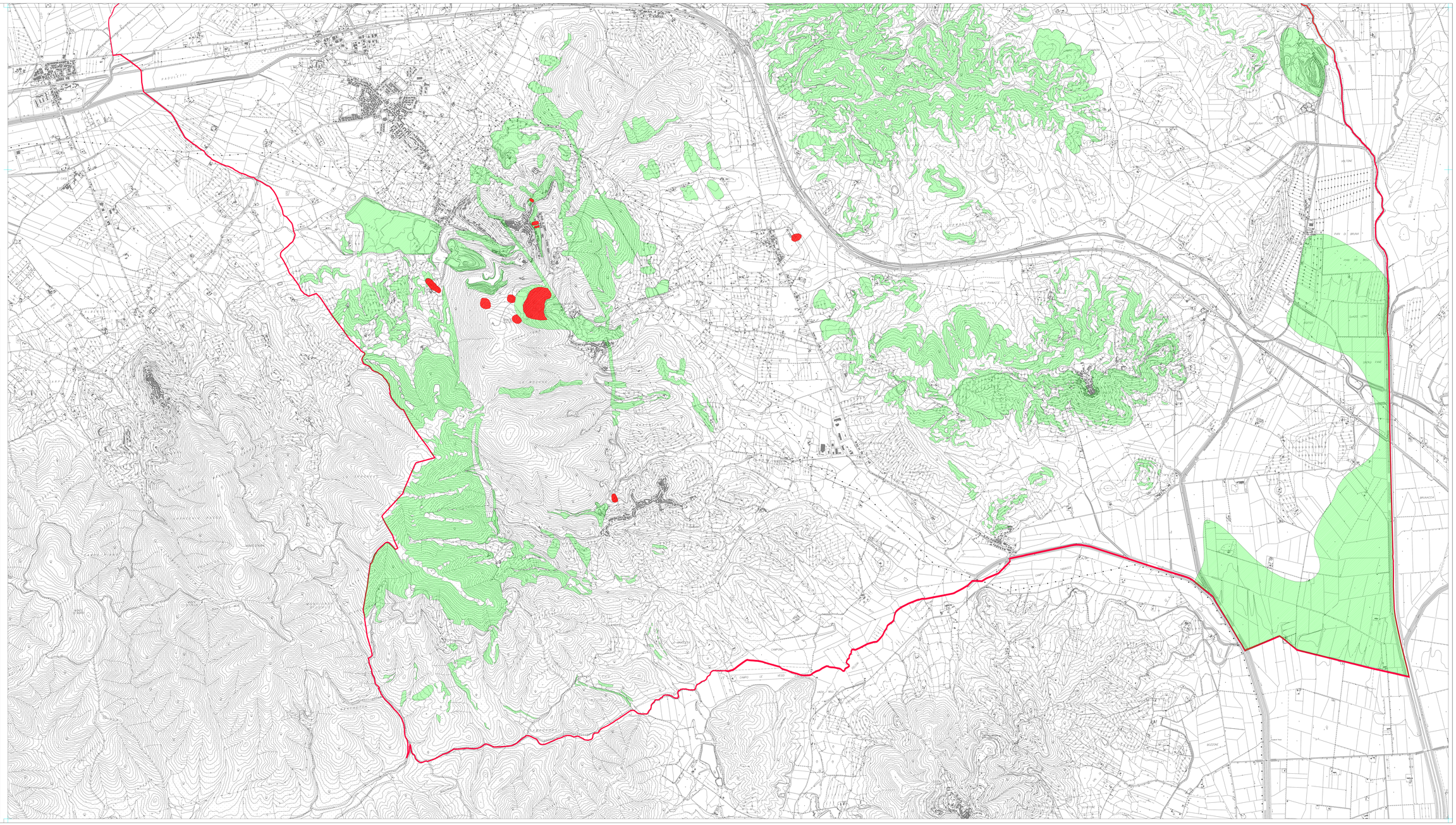
- Classe di pericolosità 2 Delib. C.R.T. n° 94/85
- Classe di pericolosità 3 Delib. C.R.T. n° 94/85
- Classe di pericolosità 4 Delib. C.R.T. n° 94/85