COMUNE DI GAVORRANO

PROVINCIA DI GROSSETO

PIANO STRUTTURALE

Quadro conoscitivo

Capacità residue e stato di attuazione del Prg vigente

Tav. n° **3.1b**

scala 1 : 10.000

data febbraio 2005

Alessandro Fabbrizzi, sindaco
Elisabetta Lenzi, responsabile del procedimento

UFFICIO DI PIANO
Vezio De Lucia, coordinatore generale
Elisabetta Lenzi, responsabile
Giampaolo Romagnoli, coordinatore

COLLABORATORI: Sandra Pinto, Riccardo Rossi, collaboratori esterni; Roberto Gabrielli, Lia Ragazzini, Patrizia Spadolini, Paola Spinosi, Ettore Stella, Gualtiero Tosi, collaboratori interni

CONSULENTI: Luigi Scano, apparato normativo; Georg Josef Frisch, urbanistica; A.T.P. Gleis, Sandro Ricci, Stefano Ricci, Stefano Pandolfi Ferrabulletti, Iglieve Bocci, Luca Bonelli, geologia; Giuseppe Nimvej, agricoltura e aspetti naturalistici; Ambiente Italia Srl, valutazioni ambientali; Gisc Srl, economia e statistica; Luciano Niccolai, trasporti; Barbara Catalani, beni culturali

ADOZIONE	APPROVAZIONE
D.C.C. n°	D.C.C. n°
del	del

LEGENDA

ZONA	SOTTOZONA	PREVISIONI P.R.G. VIGENTE	PREVISIONI NON ATTUATE
A TESSUTO STORICO O DI VALORE AMBIENTALE TIPOLOGICO	A - Tessuto storico		
	Am - Tessuto storico minerario		
B COMPLETAMENTO RESIDENZIALE	B - Di completamento		
C ESPANSIONE RESIDENZIALE	C - Espansione residenziale		
D ATTIVITA' PRODUTTIVE	D - Attività produttive		
	Da - Attività estrattive		
E AREE AGRICOLE	E - Aree agricole		
F SERVIZI	F1 - Aree per istruzione		
	F2 - Aree per attrezzature generali di interesse comune		
	F2 - Aree per attrezzature generali del Parco minerario		
	F3 - Aree per spazi pubblici attrezzati a parco per il gioco e lo sport		
	F3 - Aree per spazi pubblici attrezzati del Parco minerario		
	F4 - Aree a parcheggi		
	F4 - Aree a parcheggi del Parco minerario		
	F5 - Attività turistiche ricettive		
	F6 - Aree private a verde e sport		

Strade di progetto
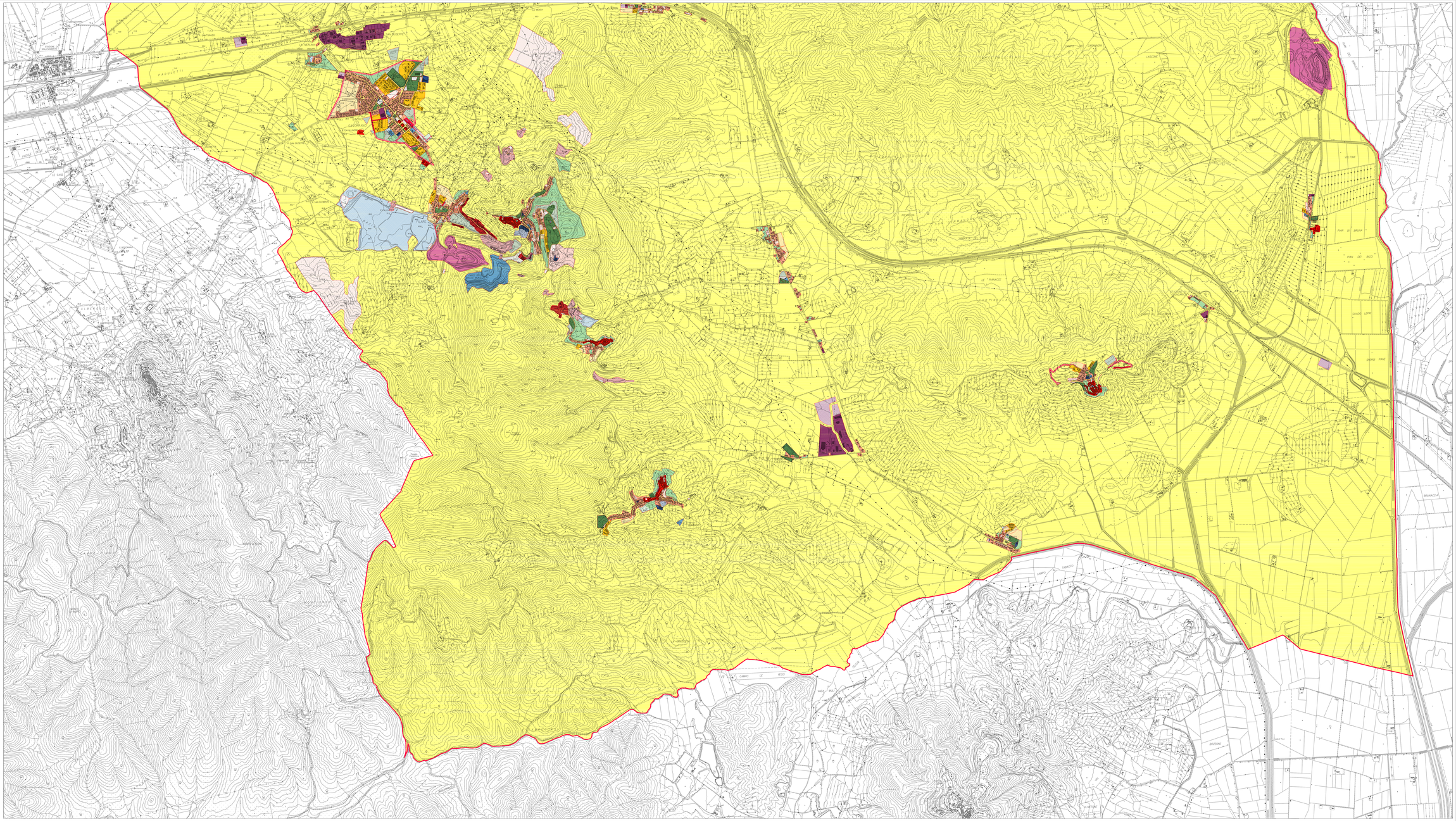
Confine comunale