COMUNE DI GAVORRANO

PROVINCIA DI GROSSETO

PIANO STRUTTURALE

Quadro conoscitivo

Capacità residue e stato di attuazione del Prg vigente

Tav. n° **3.1a**

scala 1 : 10.000

data febbraio 2005

Alessandro Fabbrizzi, sindaco
Elisabetta Lenzi, responsabile del procedimento

UFFICIO DI PIANO
Vinzio De Lucia, coordinatore generale
Elisabetta Lenzi, responsabile
Giampaolo Romagnoli, coordinatore

COLLABORATORI: Sandra Pirisi, Riccardo Rossi, collaboratori esterni; Roberto Galeotti, Lia Ragazzini, Patrizia Spadetta, Pavlo Sulesu, Ettore Stella, Gualtiero Tosi, collaboratori interni

CONSULENTI: Luigi Scarso, apparato normativo; Georg Josef Frisch, urbanistica; A.T.P. Gedi, Sandro Ricci, Stefano Bianchi, Fabrizio Fanciulletti, Iglene Bucci, Luca Bonelli, geologia; Giuseppe Monaci, agricoltura e aspetti naturalistici; Ambiente Italia Srl, valutazioni ambientali; Ciro Sit, economia e statistica; Luciano Nicolosi, trasporti; Barbara Catalano, beni culturali

ADOZIONE	APPROVAZIONE
D.C.C. n°	D.C.C. n°
del	del

L E G E N D A

ZONA	SOTTOZONA	PREVISIONI P.R.G. VIGENTE	PREVISIONI NON ATTUATE
A TESSUTO STORICO E AMBIENTE DI INTERESSE TIPOLOGICO	A - Tessuto storico		
	Am- Tessuto storico minerario		
B COMPLETAMENTO RESIDENZIALE	B - Di completamento		
C ESPANSIONE RESIDENZIALE	C - Espansione residenziale		
D ATTIVITA' PRODUTTIVE	D - Attività produttive		
	Da - Attività estrattive		
E AREE AGRICOLE	E - Aree agricole		
F SERVIZI	F1 - Aree per istruzione		
	F2 - Aree per attrezzature generali di interesse comune		
	F2 - Aree per attrezzature generali del Parco minerario		
	F3 - Aree per spazi pubblici attrezzati a parco per il gioco e lo sport		
	F3 - Aree per spazi pubblici attrezzati del Parco minerario		
	F4 - Aree a parcheggi		
	F4 - Aree a parcheggi del Parco minerario		
	F5 - Attività turistiche ricettive		
	F6 - Aree private a verde e sport		

Srade di progetto
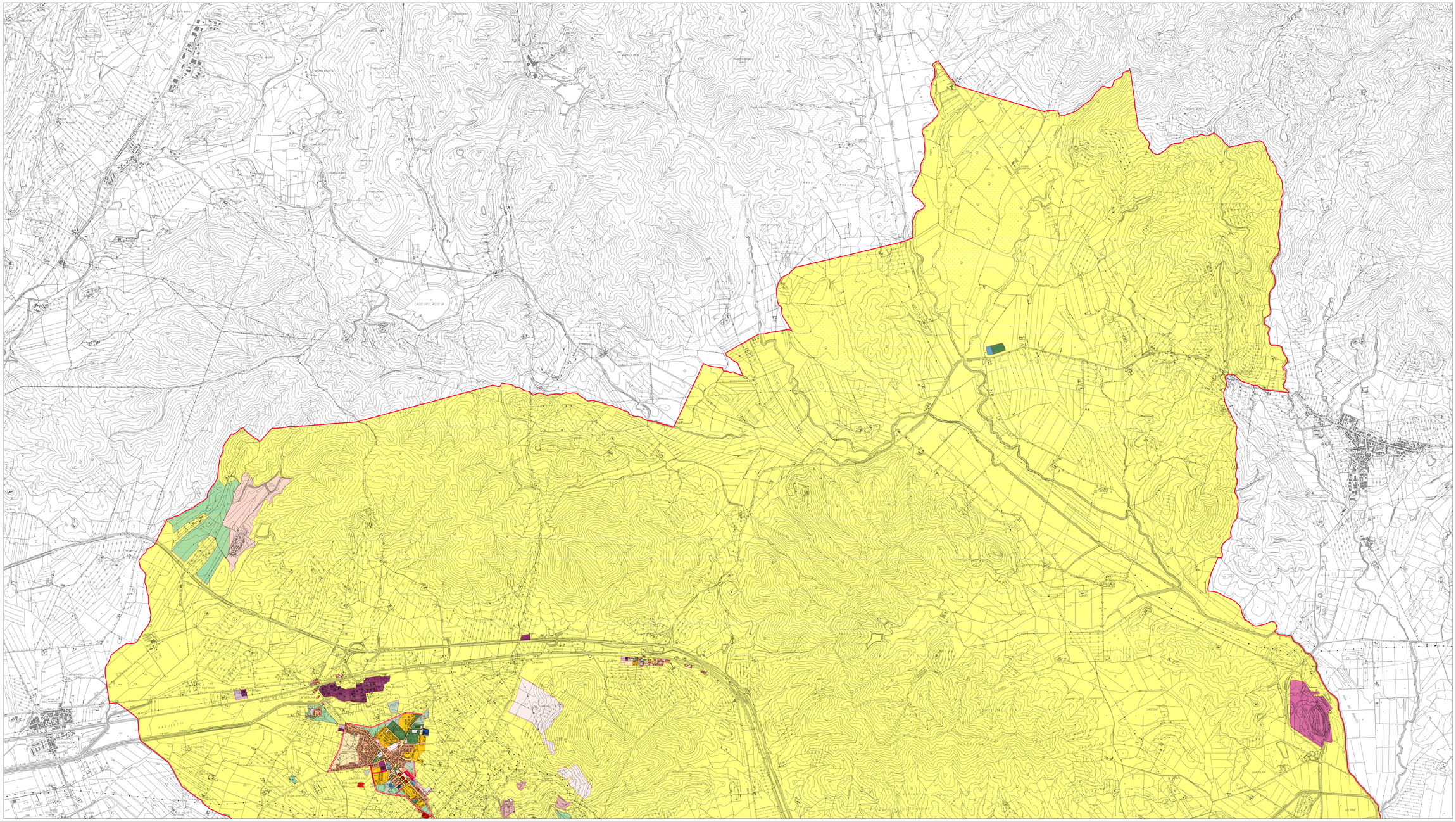
Confine comunale