COMUNE DI GAVORRANO

PROVINCIA DI GROSSETO

PIANO STRUTTURALE

Quadro conoscitivo

Fasce di rispetto e di tutela	
Tav. n° 2.2b	scala 1 : 10.000
	data febbraio 2005

Alessandro Fabbrini, dirigente
Elisabetta Lenzi, responsabile del procedimento
Maria Luisa Massai, garante dell'informazione

UFFICIO DI PIANO
Alessandro Fabbrini, coordinatore generale
Elisabetta Lenzi, responsabile
Giampaolo Romagnoli, coordinatore

COLLABORATORI: Sandra Pirisi, Riccardo Rossi, collaboratori esterni: Roberto Galeotti, Lia Ragazzini, Patrizia Spadini, Paola Spinosi, Ettore Stella, Gualtiero Tosi, collaboratori interni

CONSULENTI: Luigi Scarso, apparato normativo; Georg Josef Frisch, urbanistica; A.T.P. Geol. Sandro Ricci, Stefano Bianchi, Fabrizio Ferculiletti, Iglione Bocci, Luca Bonelli, geologia; Giuseppe Nimmo, agricoltura e aspetti naturalistici; Ambiente Italia Srl, valutazioni ambientali; Ciss Srl, economia e statistica; Luciano Nicolski, trasporti; Barbara Catalani, beni culturali

ADOZIONE	APPROVAZIONE
D.C.C. n°	D.C.C. n°
del	del

LEGENDA

TRACCIATI

Acquedotti - (L. 10 maggio 1976, n. 319 e D.lgs. 11 maggio 1999, n. 152)

Metanodotti/gasdotti e dei relativi depositi - (D.M. 24 novembre 1982)

Elettrodotto

FASCE DI RISPETTO INFRASTRUTTURALI

Linee e impianti ferroviari e assimilabili - (Titolo III D.P.R. 11 luglio 1980, n. 753)

Strade - (D.lgs. 30 aprile 1992, n. 285 e D.P.R 16 dicembre 1992, n. 495)

Cimiteri - (R.D. 27 luglio 1934, n. 1265)

Elettrodotti - (D.P.C.M. 23 aprile 1992 e L.R. 11 agosto 1999, n. 51)

Impianti di depurazione dei reflui (L. 10 maggio 1976, n. 319 e D.lgs. 11 maggio 1999, n. 152)
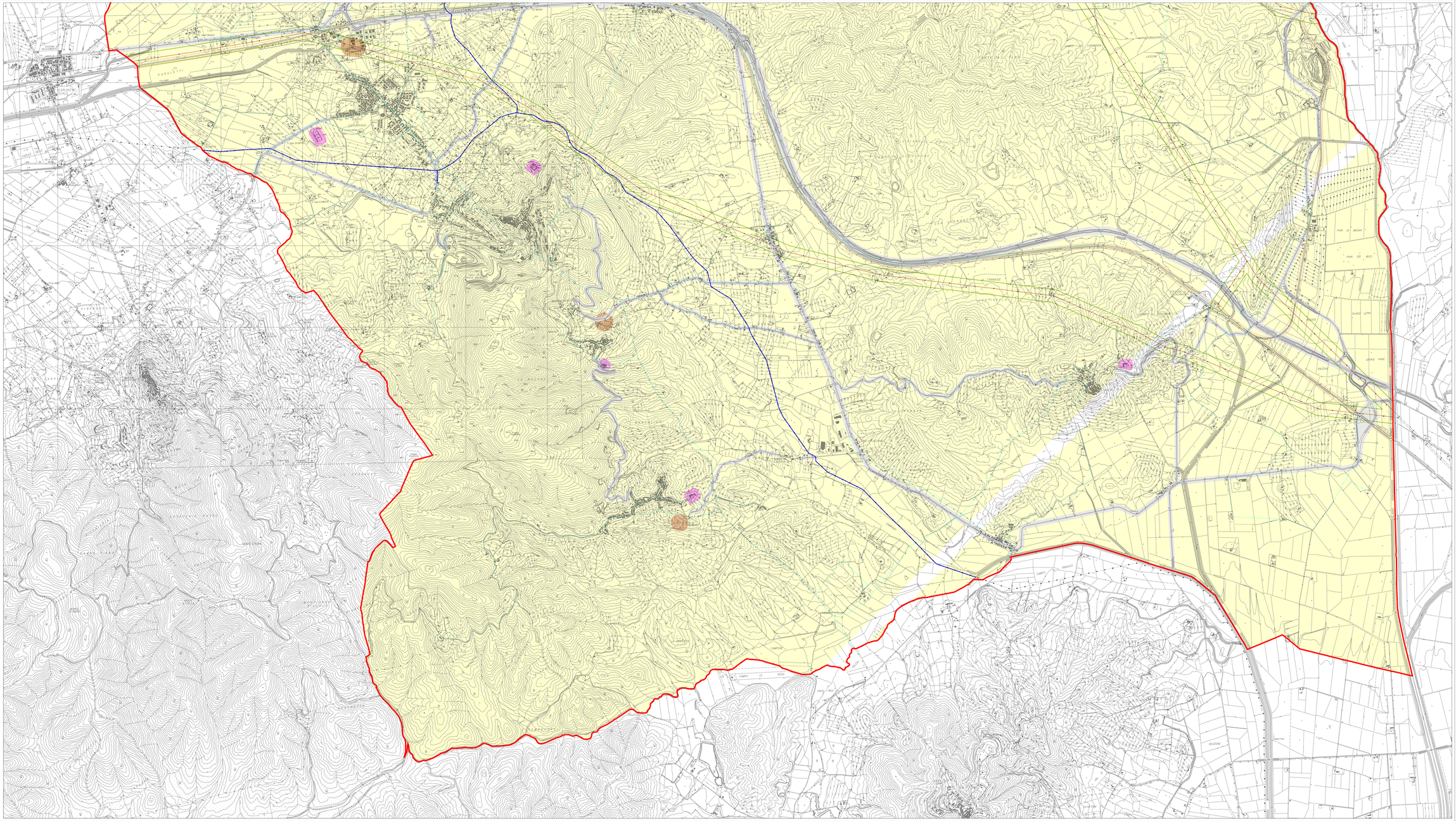
Confine comunale