COMUNE DI GAVORRANO

PROVINCIA DI GROSSETO

PIANO STRUTTURALE

Quadro conoscitivo

Fasce di rispetto e di tutela

Tav. n° **2.2a**

scala 1 : 10.000

data febbraio 2005

Alessandro Fabbrizzi, sindaco
Elisabetta Lenzi, responsabile del procedimento

UFFICIO DI PIANO
Vezio De Lucia, coordinatore generale
Elisabetta Lenzi, responsabile
Giampaolo Romagnoli, coordinatore

COLLABORATORI: Sandra Pinei, Riccardo Rossi, collaboratori esterni; Roberto Galeotti, Lia Ragazzini, Patrizia Spadafora, Paola Spinosi, Ettore Stella, Gualtiero Tosi, collaboratori interni

CONSULENTI: Luca Scarso, apparato normativo; Georg Josef Frisch, urbanistica; A.T.P. Geol. Sandro Ricci, Stefano Bianchi, Fabrizio Fanciulletti, Iglibre Bocci, Luca Borselli, geologia; Giuseppe Monno, agricoltura e aspetti naturalistici; Ambiente Italia Srl, valutazioni ambientali; Clea Srl, economia e statistica; Luciano Nicolaia, trasporti; Barbara Catalani, beni culturali

ADOZIONE	APPROVAZIONE
D.C.C. n°	D.C.C. n°
del	del

LEGENDA

TRACCIATI

Acquedotti - (L. 10 maggio 1976, n. 319 e D.lgs. 11 maggio 1999, n. 152)

Metanodotti/gasdotti e dei relativi depositi - (D.M. 24 novembre 1982)

Elettrodotto

FASCE DI RISPETTO INFRASTRUTTURALI

Linee e impianti ferroviari e assimilabili - (Titolo III D.P.R. 11 luglio 1980, n. 753)

Strade - (D.lgs. 30 aprile 1992, n. 285 e D.P.R 16 dicembre 1992, n. 495)

Cimiteri - (R.D. 27 luglio 1934, n. 1265)

Elettrodotti - (D.P.C.M. 23 aprile 1992 e L.R. 11 agosto 1999, n. 51)

Impianti di depurazione dei reflui (L. 10 maggio 1976, n. 319 e D.lgs. 11 maggio 1999, n. 152)

Confine comunale

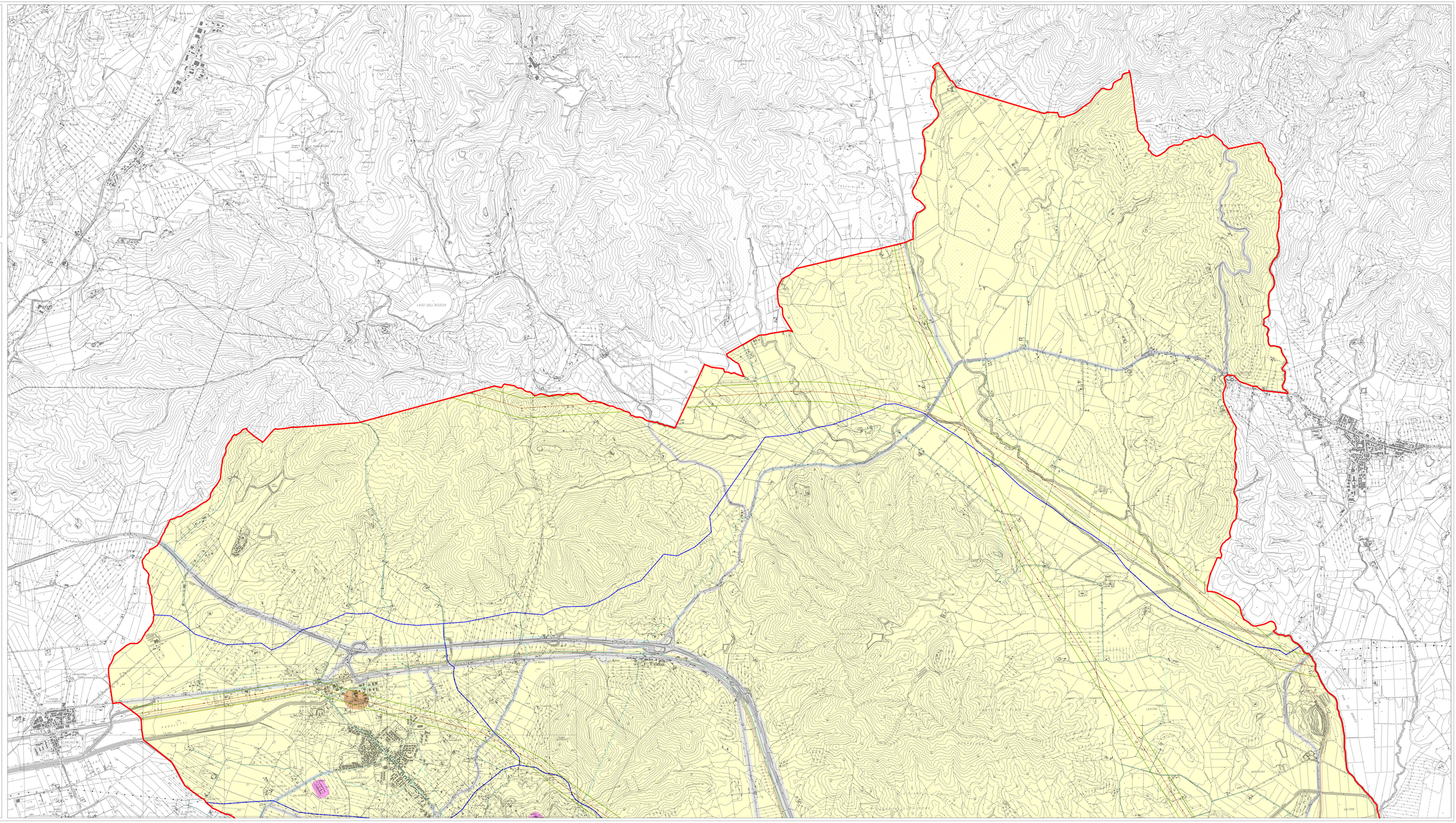
LAGO DELL'ACCESA
GAVORRANO
SCARLINO
SCARLINO STAZIONE
PUNTONE PESCHERICCIO
LA MADDALENA
LA PIANA
LA PIANELLA
LA PIANELLA STAZIONE
LA PIANELLA SCALO
LA PIANELLA STAZIONE
LA PIANELLA SCALO
LA PIANELLA