COMUNE DI GAVORRANO

PROVINCIA DI GROSSETO

PIANO STRUTTURALE

Quadro Conoscitivo

Inquadramento sovracomunale

Tav. n° 1.1b

scala 1 : 10.000

data febbraio 2005

Alessandro Fabbrizzi, sindaco
Elisabetta Lenzi, responsabile del procedimento

UFFICIO DI PIANO
Nicola De Lucia, coordinatore generale
Elisabetta Lenzi, responsabile
Giampaolo Romagnoli, coordinatore

COLLABORATORI: Sandro Pinizzi, Riccardo Rossi, collaboratori esterni; Roberto Galeotti, Lia Ragazzini, Patrizia Spadini, Paola Spinosi, Ettore Stella, Gualtiero Tosi, collaboratori interni

CONSULENTI: Luigi Scano, aspetto normativo; Georg Josef Frisch, urbanistica; A.T.P.: Gesi, Sandro Ricci, Stefano Bianchi, Fabrizio Fanciulletti, Igiene Ecos, Luca Bonelli, geologia; Giuseppe Monna, agricoltura e aspetti naturalistici; Ambiente Italia S/r, valutazioni ambientali; Ciles S/r, economia e statistica; Luciano Niccolai, trasporti; Barbara Catalani, beni culturali

ADOZIONE	APPROVAZIONE
D.C.C. n°	D.C.C. n°
del	del

TERRITORIO E PAESAGGIO

IDENTITA' PAESISTICHE

AMBITO DI PAESAGGIO:
- R - "Ranco"
- C2 - "Colline dolcemente"
- R - "Rilievi antiappenninici"

SISTEMI DI PAESAGGIO:
- R2 - "Crinale di poggio Ballone"
- R6 - "Rocciatetto"
- CP1 - "L'agro di Ribolla"
- Pi1 - "La piana di Scarlino"

UNITA' DI PAESAGGIO:
- R3.2 - "Le pendici di Massa"
- R3.3 - "I poggi di Ferrini Superne lago dell'Accesa"
- R3.4 - "La sella di Giuncarico"
- R3.5 - "Le pendici di Scarlino"
- R3.6 - "Poggio Ballone e monte d'Alma"
- R3.7 - "I poggi di Vetulonia"
- R3.11 - "La cresta di Lattaia"
- R3.2 - "La bonifica Grossetana"

VALORI PAESISTICI

- ANE 10 RILEVANTE PREGIO AMBIENTALE (A.R.P.A.)
  - SP1 "Poggio Castiglione e lago dell'Accesa"
  - P14 "Poggi dell'Alma"
  - P16 "Poggi di Tirli"
  - SP17 "Vetulonia"
  - P18 "Buriano"
  - P19 "Accesa"
- ARE 9 POTENZIALE REPERIMENTO (A.R.) PER PARTICOLARE FORME DI GESTIONE (L.R. n° 49/95)
  - 1 = Valore storico - archeologico
  - 2 = Valore naturalistico
  - 3 = Valore paesaggistico

AZIONI STRATEGICHE

TERRITORIO E ATTIVITA'

- Tutela e valorizzazione di siti archeologici
- Tutela e valorizzazione di siti minerari
- Grandi ambiti industriali e artigianali
- Azioni diffuse di valorizzazione
- ad ulteriore scala (pub.traffic)

INFRASTRUTTURE E MOBILITA'

- Riassetto e potenziamento del Corridoio Tirrenico
- Potenziamento della viabilità
- Ricerca di corridoi di attraversamento
- Sistema della acclivi(ffi)

IMPIANTI SPORTIVI

Impianti e percorsi fissi per mezzi fuoristrada :
- 1 GIUZUTO (Comune di Gavorrano)
- 4 GUARDIAVECCHIA (Comune di Gavorrano)

Ambiti idonei per impianti da golf (18 buche)

SERVIZI E STRUTTURE (v. scheda n° 12)

Strutture tecnologico-ambientali

INDIRIZZI PER LA CONCERTAZIONE

LE SETTE CITTA' DELLA MAREMMA: AREE OMOGENEE

CITTA' SOTTO I BOSCHI
- S1 Riqualificazione e valorizzazione del sistema forestale
- S2 Recupero ambientale e valorizzazione dei siti minerari dismessi
- S3 Riqualificazione e valorizzazione delle proprietà demaniali
- S4 Valorizzazione della geoterma
- S5 Valorizzazione delle emergenze paesistiche
- S6 Gestione e valorizzazione delle risorse naturali
- S7 Valorizzazione delle risorse termali e riconfigurazione del turismo locale
- S8 Regolamentazione risorse forestali

CITTA' SUL GOLFO DEL FERRO
- C1 Difesa della costa dall'erosione marina
- C2 Tutela e valorizzazione dei territori costieri e delle pineta
- C3 Riorganizzazione del sistema foce del Pecora - Padule di Scarlino
- C4 Bonifica dei siti minerari dismessi e valorizzazione del tornante minerario
- C5 Riprisino del nodo urbano e valorizzazione immobiliare dell'area ex ILVA
- C6 Indirizzo degli insediamenti produttivi
- C7 Istituzione del parco di Monte Calvo
- C8 Valorizzazione di Massa Marittima come "capitale provinciale dell'arte"
- C9 Gestione integrata dell'offerta turistica dal Golfo dell'Ferro
- C10 Valorizzazione dell'offerta termale

CITTA' DI PODERI
- P1 Recupero e riqualificazione degli assetti territoriali
- P2 Valorizzazione degli acquifer
- P3 Riqualificazione ambientale di Pian d'Alma
- P4 Apertura ai grandi interventi integrati per la fruibilità e il turismo stanziale
- P5 Indirizzo degli insediamenti produttivi
- P6 Gestione e valorizzazione ambientale dell'Alto Valle dell'Allegria
- P7 Valorizzazione delle risorse termali
- P8 Valorizzazione dell'area archeologica
- P9 Valorizzazione degli insediamenti storici legati al controllo della costa
- P10 Incentivazione del "turismo rurale" (agricolo, naturalistico, storico, equestre ed escursionistico)
- P11 Incentivazione dell'attività agricola
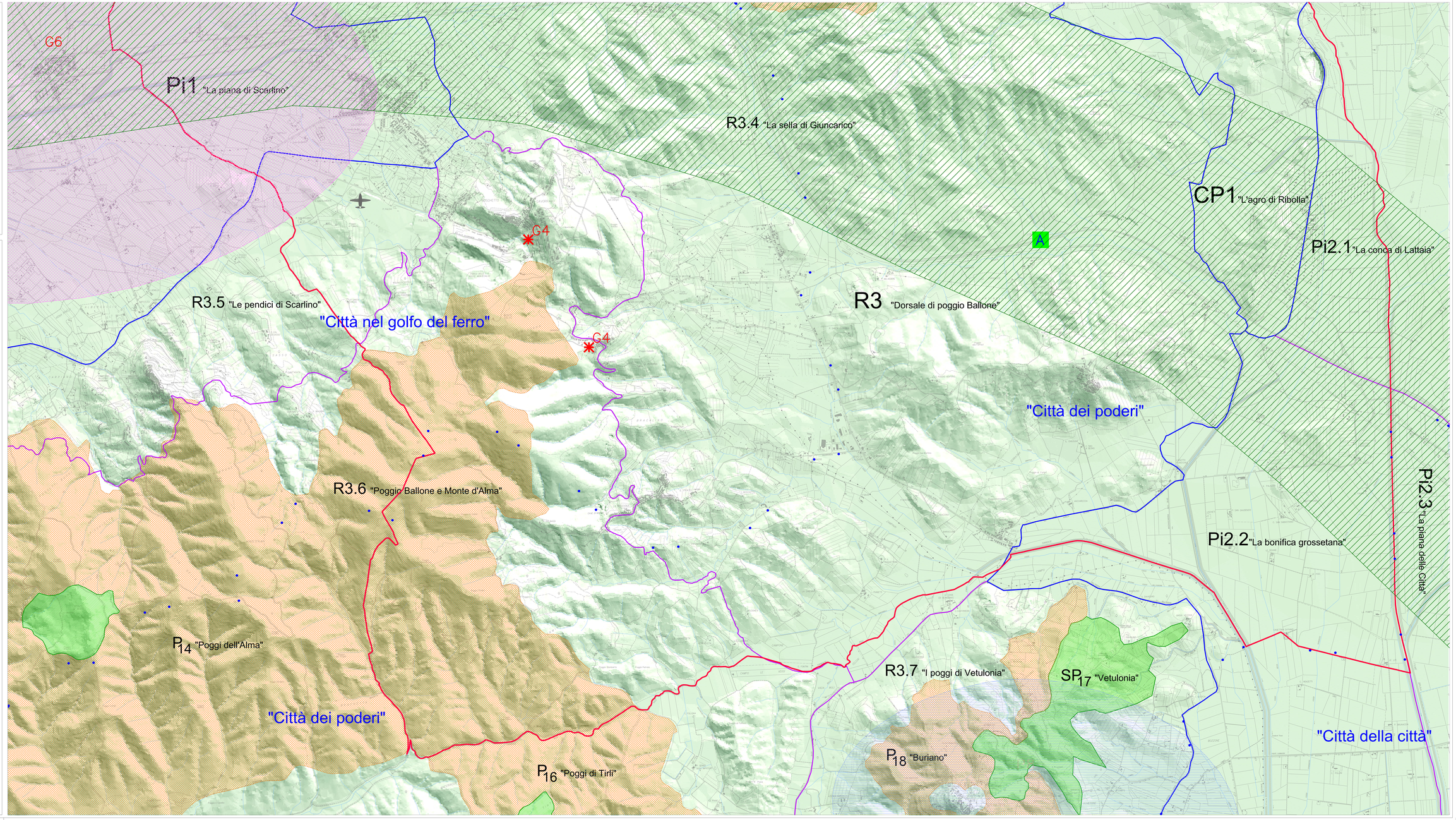
Confine comunale